บริษัท ไดมอนด์ ออน ทัวร์ จำกัด
188/21 ม.8 ต.เทพารักษ์ อ.เมืองสมุทรปราการ จ.สมุทรปราการ 10270
โทรศัพท์ : 092-545-0990 , 081-878-9090 , 086-110-4555
E-mail : info@diamondontour.com
TAT License 11/09582

Diamond On Tour | 092-545-0990 | DiamondOnTour.com | DiamondOnTour | @diamondontour

GX Airlines 北部湾航空

ทัวร์ไม่ลงร้าน

GX บินตรงหนานหนิง 5 วัน 4 คืน

PRO-LOVELY STRAWBERRY/SAKURA

กุ้ยหลิน-ถ้ำขลุ่ยอ้อ-เขางวงช้าง-หยังซั่ว-ล่องหลีเจียงไฮไลท์
นั่งกระเช้าเขาหรูอี้-ถนนฝรั่ง-ขึ้นบอลลูนชมวิว

อาหาร 10 มื้อ | พัก 4-5 ดาว | รวมรถไฟความเร็วสูง 2 เที่ยว



รายละเอียดเที่ยวบิน/รถไฟความเร็วสูง

เส้นทางบิน	เที่ยวบิน	เวลาออก	เวลาถึง
D1. สุวรรณภูมิ BKK-หนานหนิง NNG	GX 8908	21.30 น.	00.40 น.+1
D2. หนานหนิง-กุ้ยหลิน (รถไฟความเร็วสูง)	G3592*	09.46 น.	11.46 น.
D5. กุ้ยหลิน-หนานหนิง (รถไฟความเร็วสูง)	C8661	08.41 น.	10.48 น.
D5. หนานหนิง NNG-สุวรรณภูมิ BKK	GX 8907	19.10 น.	20.30 น.

ตั๋วเที่ยวบินเหมาลำ ล็อคที่นั่งไม่ได้ เลื่อนเดินทางไม่ได้ คืนตั๋วไม่ได้
***ขบวนรถไฟ อาจมีการเปลี่ยนแปลงเวลา

วันเดินทาง PRO-LOVELY STRAWBERRY/SAKURA

เดือนมกราคม-มีนาคม 2570

วันเดินทาง	ราคาผู้ใหญ่ ห้อง 2 เตียง	ราคาผู้ใหญ่ เตียงเดี่ยวเพิ่ม	หมายเหตุ
5-9 ม.ค. 70	18,900 บาท	4,000 บาท	ไม่มีราคาเด็ก
6-10 ม.ค. 70	18,900 บาท	4,000 บาท	ไม่มีราคาเด็ก
12-16 ม.ค. 70	18,900 บาท	4,000 บาท	ไม่มีราคาเด็ก
13-17 ม.ค. 70	18,900 บาท	4,000 บาท	ไม่มีราคาเด็ก
20-24 ม.ค. 70	18,900 บาท	4,000 บาท	ไม่มีราคาเด็ก
2-6 มี.ค. 70	19,900 บาท	4,000 บาท	ไม่มีราคาเด็ก
9-10 มี.ค. 70	19,900 บาท	4,000 บาท	ไม่มีราคาเด็ก
10-13 มี.ค. 70	19,900 บาท	4,000 บาท	ไม่มีราคาเด็ก
16-20 มี.ค. 70	19,900 บาท	4,000 บาท	ไม่มีราคาเด็ก
17-21 มี.ค. 70	19,900 บาท	4,000 บาท	ไม่มีราคาเด็ก
23-27 มี.ค. 70	19,900 บาท	4,000 บาท	ไม่มีราคาเด็ก
24-28 มี.ค. 70	19,900 บาท	4,000 บาท	ไม่มีราคาเด็ก
30 มี.ค.-3 เม.ย. 70	19,900 บาท	4,000 บาท	ไม่มีราคาเด็ก
31 มี.ค.-4 เม.ย. 70	19,900 บาท	4,000 บาท	ไม่มีราคาเด็ก

ราคายังไม่รวม ค่าทิปไกด์ท้องถิ่น และ ค่าทิปคนขับรถท้องถิ่น 2,000 บาท/ท่าน/ทริป
(เก็บที่สนามบินไทยในวันแรก)

ราคายังไม่รวม ค่าทิปหัวหน้าทัวร์ไทย มอบให้ตามความพึงพอใจ ในคุณภาพการบริการ

จุดเด่นของทัวร์

- **เที่ยวครบทุกไฮไลท์**
  - ✓ **กุ้ยหลิน** เขางวงช้าง / เจดีย์เงินทอง / ถ้ำขลุ่ยอ้อ / ถนนคนเดินตงซี
  - ✓ **หยังซั่ว** เมืองโบราณซิงผิง / ล่องหลีเจียง (วิวธนบัตร 20 หยวน) / บอลลูนชูใจ / ถนนฝรั่ง / กระเช้าเขารุ้ยอี้ - สะพานกระจก - ระเบียงกระจก
  - ✓ **เดือนมกราคม - เก็บสตอเบอร์รี่ที่สวน**
    เดือนมีนาคม - ชมสวนซากุระ
  - ✓ **หนานหนิง** ถนนคนเดิน 3 ตรอก 2 ซอย
- **ทัวร์ไม่ลงร้าน SHOPPING**
- รวมรถไฟความเร็วสูง 2 เที่ยว
- มาตรฐานที่พัก โรงแรมระดับ 4-5 ดาว 4 คืน
- ค่าทัวร์ยังไม่รวม ค่าทิปไกด์ท้องถิ่น และ ทิปคนขับรถท้องถิ่น 2,000 บาท/ท่าน/ทริป
- ค่าทัวร์ยังไม่รวม ทิปหัวหน้าทัวร์ไทย แล้วแต่ลูกค้าพิจารณามอบให้ ตามความพอใจ ในมาตรฐานการบริการ
- ประกันอุบัติเหตุ **วงเงิน 1 ล้านบาท** *ตามเงื่อนไขกรมธรรม์
- บริการน้ำดื่ม สำหรับดื่มบนรถ (ไม่จำกัด)
- 20 คน ขึ้นไป ออกเดินทาง พร้อมหัวหน้าทัวร์ไทย

รายการอาจมีการเปลี่ยนแปลงตามความเหมาะสม

วันแรก สนามบิน-หนานหนิง

18.00 น. พร้อมกันที่ท่าอากาศสวรรณภูมิ อาคารผู้โดยสารขาออกระหว่างประเทศ ชั้น 4 สายการบินกวางสีแอร์ไลนส์ เจ้าหน้าที่ของบริษัทฯ คอยอำนวยความสะดวกเรื่องเช็คอิน

21.30 น. ออกเดินทางไปนครหนานหนิง โดยเที่ยวบินที่ GX8908 (ไม่มีอาหารแจกบนเครื่อง)

00.40 น.+1 ถึงสนามบิน**นครหนานหนิง Nanning** 南宁 เมืองหลวงของเขตปกครองตนเองกว่างซีจ้วง บางครั้งเรียกว่านครสีเขียว เนื่องจากอุดมไปด้วยพื้นที่สีเขียวจากพรรณพืชเขตร้อน มีพื้นที่ 236,000 ต.ร.ก.ม. เป็นดินแดนที่รำรวยด้วยวัฒนธรรมอันหลายหลาย ของชนชาติส่วนน้อยหลายเผ่า มณฑลกวางสีมีแม่น้ำสวยใส มีขุนเขาเขียวงาม ครอบคลุมทั่วอาณาบริเวณกว่าร้อยละ 50 ทำให้กวางสี มีทิวทัศน์ที่สวยไม่เป็นสองรองใคร..... นำท่านผ่านพิธีการตรวจคนเข้าเมือง



ผ่านชม**ท่าเรือถิงจื่อ Nanning Tingzi** 亭子码头 ท่าเรือโดยสารและขนส่งสินค้าเก่าแก่ ที่ตั้งอยู่ริมแม่น้ำยงเจียง (Yongjiang 邕江) แม่น้ำสายหลักของเมืองหนานหนิง ชมวิวริมแม่น้ำยงเจียงยามค่ำที่สวยงาม พื้นที่ชมวิวริมแม่น้ำมีทางเดินริมแม่น้ำยาว 1.2 กิโลเมตร มีกลุ่มอาคารสไตล์ยุโรป ปราสาทสีขาว ผสมผสานกับเสาโรมัน และยังมีพื้นที่ตกปลาแบบมืออาชีพอีกด้วย ถือเป็นแลนด์มาร์คยอดนิยมสำหรับการเช็คอินบนโซเชียลมีเดียในหนานหนิง

นำท่านเข้าที่พัก

ที่พัก หนานหนิง Rezen Hotel Nanning หรือเทียบเท่า 4 ดาว





วันที่สอง หนานหนิง-รถไฟด่วน-กุ้ยหลิน-ถ้ำขลุ่ยอ้อ-เขางวงช้าง-หอเซียวเหยา-ช้อปปิ้งถนนตงซี-เจดีย์เงินทอง

07.00 น. รับประทานอาหารเช้าที่โรงแรม **(มื้อที่-1)**

แล้วเดินทางไปสถานีรถไฟรถไฟความเร็วสูง Nanning High Speed Trains Station 南宁高铁站

09.46 น. โดยเดินทางโดยรถไฟความเร็วสูง ที่นั่งชั้น 2 ขบวนที่ G3592 มุ่งหน้าสู่เมืองกุ้ยหลิน (อาจจะมีการเปลี่ยนแปลงขบวนรถไฟ) **หมายเหตุ**: เพื่อความรวดเร็วในการขึ้น-ลงรถไฟ กระเป๋าเดินทาง และสัมภาระของแต่ละท่านจำเป็นต้องลากด้วยตนเอง จึงควรเลือกใช้กระเป๋าเดินทางแบบคันชักล้อลากที่มีขนาดไม่ใหญ่จนเกินไป / ไม่อนุญาตให้นำแอลกอฮอล์และของมีคมเข้าไปในสถานีรถไฟ





11.46 น. รถไฟเดินทางถึง**กุ้ยหลิน GUILIN** 桂林 แหล่งท่องเที่ยวทางธรรมชาติที่มีชื่อเสียงของมณฑลกวางสี ในประเทศจีน เมืองที่มีชื่อเสียงด้านวิวแม่น้ำภูเขา ที่สวยงามที่สุดแห่งหนึ่งของประเทศจีน คนจีนยกให้เป็นดัง “เมืองสวรรค์บนพิภพ” หรือ “ซื่อไหว้เถาหยวน” ชื่อเมืองกุ้ยหลินมีบันทึกไว้ในประวัติศาสตร์จีนเมื่อ 214 ปีก่อนคริสต์ศักราช ครั้งจิ๋นซีฮ่องเต้มีบัญชาให้ขุดคลองหลิงฉวี่ เชื่อมเส้นทางเคลื่อนทัพส่งเสบียง จากภาคกลางเพื่อเข้าตีดินแดนจีนตอนใต้ กุ้ยหลินมีการก่อชั้นของแผ่นดินหินปูนตามธรรมชาติซึ่งยังคงดำเนินอยู่อย่างไม่หยุดยั้ง จึงมีภูเขาที่มีรูปร่างแปลกตาและมีถ้ำสวยงามมากมาย

13.00 น. รับประทานอาหารกลางวันที่ภัตตาคาร **(มื้อที่-2)**

นำท่าน**ชมถ้ำขลุ่ยอ้อ** หรือ **หลูตี้เหยียน** Reed Flute Cave 芦笛岩 ถ้ำสวยกะทัดรัด เป็นถ้ำเล็กที่ไม่ธรรมดา ตลอดระยะทางเดินที่ลึกเข้าไปภายในถ้ำประมาณ 200 เมตร ตื่นใจไปกับหินงอกหินย้อยที่สมบูรณ์สวยงาม โดยเฉพาะห้องที่สำคัญที่สุดคือ “วังบาดาล” โดยเคยใช้เป็นสถานที่จัดเลี้ยงอาหารค่ำให้กับคณะของสมเด็จพระพี่นางฯ ครั้งเสด็จเยือนกุ้ยหลินเมื่อเดือนพฤศจิกายน 2546





นำท่านไปถ่ายรูปกับ**เขางวงช้าง Elephant Trunk Hill 象鼻山** แหล่งท่องเที่ยวใจกลางเมืองกุ้ยหลิน ตั้งอยู่ริมแม่น้ำหลี่เจียง เขางวงช้าง Xiangbi Shan เป็นสถานที่ท่องเที่ยวสำคัญ 4 แห่ง ของเมืองกุ้ยหลิน นักท่องเที่ยวทุกคนมักจะแวะเวียนมาชมเสมอ เนินงวงช้างถือเป็นสัญลักษณ์ของเมืองกุ้ยหลิน โดยเป็นเนินเขาหินปูนที่มีชื่อเสียงที่สุด ในบรรดาเนินเขาหินปูนจำนวนมาก ที่ผุดขึ้นมาจากพื้นดินทั่วเมือง เนินเขาหินปูนธรรมชาตินี้มีรูปร่างคล้ายช้างกำลังดูดน้ำ โดยยื่นงวงลงไปในแม่น้ำหลี ที่ใสสะอาด เขางวงช้างเป็นเนินเขาหินปูนอายุกว่า 3,600 ล้านปี เกิดจากหินปูนใต้ท้องแม่น้ำถูกอัดดันขึ้นเมื่อครั้งเปลือกโลกพลิกตัวหลายล้านปีก่อน เนินเขางวงช้างมีความสูง 55 เมตร ยาว 108 เมตร และกว้าง 100 เมตร โดย "งวง" ของช้าง คือส่วนที่เป็นโพรงหินธรรมชาติที่เชื่อมระหว่างภูเขากับแม่น้ำ มีตำนานเล่าว่า ในสมัยโบราณช้างตัวนี้อยู่บนสวรรค์ วันหนึ่งเกิดหิวน้ำและเห็นแม่น้ำหลี่เจียงสวยงามและใสสะอาด จึงลงมาจากสวรรค์กินน้ำ พอเห็นวิวทิวทัศน์โดยรอบสวยงาม เกิดติดใจในความงดงามและไม่ยอมกลับขึ้นไปบนสวรรค์อีกเลย

นำท่าน**ชมเซียวเหยาโหลวอาคารเก่งจีนโบราณ**ที่เริ่มสร้างในสมัยราชวงค์ถังมีการบูรณะซ่อมแซมหลายครั้งจนกลายเป็นจุดเช็คอินที่สำคัญ อีกแห่งหนึ่งของเมืองกุ้ยหลิน

จากนั้นให้ท่าน**อิสระช้อปปิ้งย่านตงซีเซียง** แหล่งท่องเที่ยวแห่งใหม่ของเมืองกุ้ยหลิน เลือกชมและเลือกซื้อสินค้าต่างๆ มากมาย และยังเป็นแหล่งรวมร้านอาหารที่วัยรุ่น และนักท่องเที่ยวชื่นชอบเป็นอันมากรวมไว้ที่นี่

19.00 น. รับประทานอาหารค่ำที่ภัตตาคาร **(มื้อที่-3) มื้อพิเศษ “Buffet Shabu BBQ”**



ผ่านชม**ทะเลสาบซานหู** Shanhu Lake (杉湖) - **หรงหู** Rong Lake (榕湖)

ทะเลสาบหรงหู 榕湖 (ทะเลสาบบันยัน) เคยเป็นคูน้ำของเมืองโบราณกุ้ยหลินในสมัยราชวงศ์ซ่ง และต่อมาในสมัยราชวงศ์หมิง ทะเลสาบแห่งนี้ก็ได้รับการขยายให้กลายเป็นทะเลสาบที่สวยงาม ฝั่งตะวันตกของทะเลสาบได้รับการตั้งชื่อว่าทะเลสาบหรง (ทะเลสาบบันยัน) ตามชื่อต้นไทรโบราณที่อยู่ใกล้ๆ และฝั่งตะวันออกของทะเลสาบได้รับการตั้งชื่อว่าทะเลสาบซานตามชื่อต้นสนจีนที่อยู่รอบๆทะเลสาบ บนฝั่งเหนือของทะเลสาบหรง มีประตูเก่าที่เหลืออยู่เพียงแห่งเดียว (ประตูทิศใต้) ตั้งอยู่ ซึ่งเป็นส่วนหนึ่งของกำแพงเมืองเก่าซึ่งมีอายุย้อนกลับไปถึงสมัยราชวงศ์ซ่ง (ค.ศ. 960 -1279)

ทะเลสาบซานหู Shanhu Lake 杉湖 อยู่ทางฝั่งตะวันออกของทะเลสาบหรงหูและเชื่อมต่อกับแม่น้ำหลี่

มีเจดีย์เงิน (หอคอยพระจันทร์) และ เจดีย์ทอง (หอคอยสุริยคติ) และเป็นจุดเด่นของทะเลสาบแห่งนี้ จะสว่างไสวสวยงามในตอนกลางคืน

ชมและถ่ายรูป กับเจดีย์เงินและเจดีย์ทอง เจดีย์ทองสร้างด้วยทองเหลือง ถือว่าเป็นเจดีย์ทองเหลืองที่ใหญ่ที่สุดในโลก ส่วนอีกเจดีย์สร้างด้วยปูนเป็นสีเงิน (ชมด้านนอก ไม่รวมค่าขึ้นเจดีย์)

พักที่ กุ้ยหลิน: Lijiang Waterfall Hotel หรือเทียบเท่า 5 ดาวจีน (ติดถนนคนเดิน)




วันที่สาม กุ้ยหลิน-PRO-LOVELY STRAWBERRY/SAKURA-เมืองโบราณซินผิง-ล่องแม่น้ำหลีเจียงจุดไฮไลท์-หยังซั่ว-ถนนฝรั่ง-OPTION: Show Impression of Liu Sanjia 400 หยวน

07.00 น. รับประทานอาหารเช้าที่โรงแรม **(มื้อที่-4)**

08.10 น. **เดินทางเดือนมกราคม 2570** **LOVELY STRAWBERRY** เดินทางสู่เมืองต้าซวี Dàxū Town 大圩镇 เมืองในเขตอำเภอหลิงชวน เมืองกุ้ยหลิน เขตปกครองตนเองกว่างซีจ้วง ประเทศจีน ในปี ค.ศ. 2020 มีเขตปกครองครอบคลุมชุมชนที่อยู่อาศัย 1 แห่ง และหมู่บ้านอีก 17 แห่ง อยู่ห่างจากใจกลางเมืองกุ้ยหลิน 23 กม. ใช้เวลาเดินทางเพียง 40-50 นาที

นำชม**ฟาร์มสตรอว์เบอร์รีแห่งต้าซวี (Daxu Strawberry Garden)** เมืองกุ้ยหลิน ซึ่งเปรียบเสมือน "อัญมณีสีแดงแสนหวาน" แห่งฤดูใบไม้ผลิ เพาะปลูกในตำบลต้าซวีริมแม่น้ำหลีเจียง ซึ่งได้รับการขนานนามว่าเป็น "บ้านเกิดของสตรอว์เบอร์รี" ในกุ้ยหลินช่วงปลายเดือนธันวาคม-ปลายเดือนมีนาคม สวนสตรอว์เบอร์รีในต้าซวีจะเต็มไปด้วยผลสตรอว์เบอร์รีรูปหัวใจสีแดงสดใส มีทั้งผลสีแดงและสีขาว ราวกับอัญมณีที่ถูกโปรยปรายไปทั่วทั้งแปลง




****



<u>เดินทางเดือนมีนาคม 2570</u> นำท่านสู่**สวนหนานซีซาน กุ้ยหลิน Nanxishan Park** 南溪山公园 桂林 (3.6 กม. / 15 นาที) สวนสาธารณะหนานซีซาน เป็นจุดชมดอกซากุระที่ใหญ่ที่สุดในกุ้ยหลิน มีต้นซากุระกว่า 2,000 ต้น จาก 20 ชนิด หลากหลายสายพันธุ์

ช่วงเวลาในการชม

- เดือนธันวาคมถึงปลายเดือนกุมภาพันธ์: ท่านจะได้ชมซากุระฤดูหนาว (Winter Cherry), ซากุระสายพันธุ์ที่มีกลิ่นหอม, ซากุระพันธุ์ลั่วเสีย (Luoxia) และซากุระระฆังไต้หวัน (Taiwan Bell Cherry)
- กลางเดือนกุมภาพันธ์ถึงปลายเดือนมีนาคม: ท่านจะได้ชมซากุระพันธุ์ต้าอวี่ (Dayu), พันธุ์พิงค์เลดี้ (Pink Lady) และพันธุ์รูจ (Rouge)
- ต้นเดือนถึงปลายเดือนมีนาคม: ท่านจะได้ชมซากุระพันธุ์คาวาซุ (Kawazu), พันธุ์โซเมอิ โยชิโนะ (Somei Yoshino) และสายพันธุ์อื่นๆ
- กลางเดือนมีนาคมจนถึงเดือนเมษายน: ท่านจะได้ชมซากุระพันธุ์กวนซาน (Guanshan), พันธุ์ซงเยว่ (Songyue) และซากุระสายพันธุ์ที่บานช้าอื่นๆ

จุดชมดอกซากุระสวนหนานซีซาน ปรากฏการณ์ดอกซากุระบานนานร้อยวัน เป็นเอกลักษณ์เฉพาะของเมืองกุ้ยหลิน

เส้นทางชมซากุระสุดพิเศษ: ทางเข้าหลักตรงไปยัง**สวนซากุระ** → **เกาะซากุระ**ที่มีดอกไม้และน้ำอยู่ในเฟรมเดียวกัน → **สะพานเป่าหลง**สำหรับชมเงาสะท้อนของดอกซากุระ → **ศาลาบนเนินเขา**ที่มองเห็นวิวทะเลดอกไม้จากระยะไกล



<u>เคล็ดลับการถ่ายภาพ</u>

- เวลาที่ดีที่สุด: ช่วงเช้า หรือ ตอนเย็น แสงนุ่มนวล และมีนักท่องเที่ยวน้อย
- อุปกรณ์ประกอบฉาก: ร่มใส ร่มกระดาษน้ำมัน พัดกลม ฯลฯ แนะนำให้สวมชุดฮั่นฝูและชุดสีอ่อน บรรยากาศจะดียิ่งขึ้น เมื่อกลีบดอกไม้ร่วงหล่นตามสายลม
- มุมถ่ายภาพ: ใช้ฉากต่างๆ เช่น อุโมงค์ดอกซากุระ เงาสะท้อนบนผืนน้ำ และศาลาแบบโบราณ

<u>หมายเหตุ</u> การชมสวนซากุระเกี่ยวเนื่องกับอากาศและฤดูกาลตามธรรมชาติ กรณีที่ดอกซากุระยังไม่บาน บานน้อย หรือ ร่วงโรยก่อนเพราะการเปลี่ยนแปลงของอากาศที่ไม่แน่นอน บริษัทฯ ขอสงวนสิทธิ์นำท่านไป**ชมสวนสตรอเบอร์รี่** โดยจะไม่มีการคืนค่าใช้จ่ายใดๆ ทั้งสิ้น เนื่องจากการเข้าชมสวนซากุระไม่มีค่าใช้จ่ายใดๆ

11.00 น. เดินทางไป**เมืองโบราณซิงผิง**

12.00 น. รับประทานอาหารเที่ยงที่ภัตตาคาร **(มื้อที่-5)**

นำท่านนำ**ชมเมืองโบราณซิงผิง Xingping Ancient Town** 兴平古镇 หรือที่เรียกอีกอย่างว่าเมืองเก่าซิงผิง หมู่บ้านชาวประมงนี้ ตั้งอยู่บนฝั่งแม่น้ำลี่เจียง ทางตอนเหนือของเมืองหยางซั่ว เมืองนี้มีอายุกว่า 1,700 ปี มีชื่อเสียงในด้านทัศนียภาพธรรมชาติและมรดกทางวัฒนธรรมโบราณของจีน อีกทั้งยังได้รับการยกย่องว่า เป็นเมืองโบราณที่สวยงามที่สุดริมแม่น้ำหลี เมืองโบราณซิงผิงยังคงมีอาคารประวัติศาสตร์หลายแห่งที่ยังไม่ทรุดโทรม เช่น สะพานโบราณ อาคาร ท่าเรือ ฯลฯ ยังเป็นจุดที่ตั้งของวิวที่สวยงามของแม่น้ำหลีเจียงที่เรียกว่า “วิวผ้าเหลือง” (Yellow Cloth Shoal) ที่แขวนอยู่บนผนังของสถานทูตจีนประจำสำนักงานใหญ่สหประชาชาติ และทิวทัศน์ที่ปรากฏอยู่บนด้านหลังธนบัตร 20 หยวนของจีน นั้นวาดขึ้นมาจากโค้งวิวภูเขา แม่น้ำหลีเจียง บริเวณโดยรอบเมืองโบราณซิงผิง


Discover Guangxi China

จากนั้นนำท่านไปลง**ล่องเรือชมแม่น้ำหลีเจียง ใช้เวลาประมาณ 45-60 นาที** เพื่อชมจุดไฮไลท์ที่โด่งดังและสวยที่สุดในลำน้ำ คือ**วิวที่ปรากฏอยู่บนธนบัตร 20 หยวนของจีน**

แม่น้ำหลีเจียง Li River 漓江 แม่น้ำในมณฑลกวางสี ของจีน เป็นส่วนหนึ่งของ ระบบ แม่น้ำซีเจียง ในลุ่มแม่น้ำจูเจียง ที่ไหลจากเขตซิงอัน ไปยังเขตผิงเล่อ เป็นระยะทาง 164 กิโลเมตร มีต้นกำเนิดจากเทือกเขาเมาเออร์ ในเขตซิงอัน และไหลไปในทิศใต้ ผ่านเมืองกุ้ยหลิน หยางซั่ว และผิงเล่อ แม่น้ำหลี่รวมเข้ากับแม่น้ำหลี่ปูและกงเฉิง กลายเป็นแม่น้ำกุ้ย และไหลลงสู่แม่น้ำซีเจียงซึ่งเป็นสาขาทางตะวันตกของแม่น้ำจูเจียง



เดินทางต่อไป**เมืองหยังซั่ว Yangshuo County** 阳朔县 เทศมณฑลหยางซั่วเป็นเทศมณฑลภายใต้เขตอำนาจของเมืองกุ้ยหลิน เมืองหยางซั่วล้อมรอบด้วยยอดเขาคาร์สต์ เป็นเมืองเล็กๆ ริมแม่น้ำหลีเจียง ที่มีทิวทัศน์สวยงาม และมีประวัติศาสตร์ยาวนานกว่า 1,400 ปี ตั้งแต่สมัยราชวงศ์สุย มีประชากรประมาณ 300,000 คน ที่นี่เป็นที่โปรดปรานของนักท่องเที่ยวชาวยุโรปที่นิยมขี่จักรยานชมธรรมชาติบริสุทธิ์ มีคำกล่าวโบราณว่า “ทิวทัศน์ของกุ้ยหลินนั้นไม่มีใครเทียบได้ในโลก และทิวทัศน์ของหยางซั่วนั้นดีที่สุดในกุ้ยหลิน” หยังซั่วมีทัศนียภาพชนบทอันเป็นเอกลักษณ์ มีเนินเขาหินปูนที่สวยงามตระการตา หยางซั่วจึงดึงดูดนักท่องเที่ยวจากทั่วทุกมุมโลกมาไม่ขาดสาย

จากนั้นส่งท่านที่ถนนฝรั่ง อิสระเดินเล่นหรือเลือกซื้อของที่ระลึกตามอัธยาศัย

ถนนคนเดินเมืองหยางซั่วมีอีกชื่อเรียกกันว่าถนนฝรั่ง West Street 西街 (Xi Jie) เพราะที่นี่มีชาวต่างชาติมาเดินเที่ยวชมไม่ขาดสาย นอกจากของซื้อของขายที่มีมากมายละลานตาแล้ว ไฮไลท์จะเป็นของอร่อยหลากหลายที่มีให้เลือกเดินชิม ทั้งไก่ย่าง ไส้กรอกย่าง ขนมหวาน ปิ้งย่างหมาล่า รวมไปจนถึงเครื่องดื่มน้ำผลไม้คั้นสดนานาชนิด

18.00 น. รับประทานอาหารเย็นที่ภัตตาคาร **(มื้อที่-6)**

OPTION โชว์ THE IMPRESSION OF LIU SANJIE บัตรราคาท่านละ 400 หยวน (ที่นั่งชั้นธรรมดา / ราคาเข้าชมขั้นต่ำ 10 ท่าน / ราคารวมค่าบัตรผ่านประตู+รถรับ-ส่ง) เนื่องจากเป็นการแสดงกลางแจ้ง โรงละครไม่มีหลังคา จึงขายเป็น OPTION แต่เมื่อท่านตัดสินใจซื้อบัตรเข้าชมแล้ว บัตรไม่สามารถคืนได้





19.00 น. นำท่านสู่ **Li River Landscape Theatre Guilin (桂林漓江山水剧场)** อัฒจันทร์กลางแจ้งริมแม่น้ำหลีเจียง ความจุ 2,000 ที่นั่ง โรงละครธรรมชาติที่ใหญ่ที่สุดในโลก

19:45 น. ท่านจะได้ชมโชว์แม่น้ำที่มีชื่อเสียงของเมืองหยังซั่ว ชื่อชุด **THE IMPRESSION OF LIU SANJIE** ตำนานแม่เพลงพื้นบ้านชาวจ้วง “หลิวซานเจี่ย” ที่มีชื่อเสียงเป็นที่รู้จักดีทั่วประเทศจีน การแสดงชุดนี้กำกับการแสดงโดย “จางอวี้โหมว” ผู้กำกับหนังชื่อดังที่มีผลงานระดับโลก และยังฝากผลงานสุดอลังการไว้ ในพิธีเปิดกีฬาโอลิมปิก ด้วยความมหัศจรรย์ในจินตนาการอันบรรเจิด ผลงานชุดนี้จึงได้ผสานความงามธรรมชาติและวิถีแห่งมนุษย์ไว้อย่างดื่มด่ำ แสงไฟและแสงจันทร์ เสียงเพลงและเสียงพลิ้วไหวของไผ่อ้อ ขุนเขาริมน้ำและเครื่องประกอบฉากทันสมัย เสื้อผ้าเครื่องแต่งกายพื้นบ้านและงานดีไซน์ 70 นาที นักแสดงร่วม 600 ชีวิตจะเรียงร้อยการแสดง ที่มีคำจำกัดความลึกซึ้งกว่าคำว่า “สินค้าแห่งการท่องเที่ยว” หากแต่เป็นการสร้างสรรค์งานศิลปะชิ้นยอดที่ไม่ควรพลาดชม

พักที่ หยังซั่ว: New West Street International Hotel หรือเทียบเท่า 5 ดาวจีน



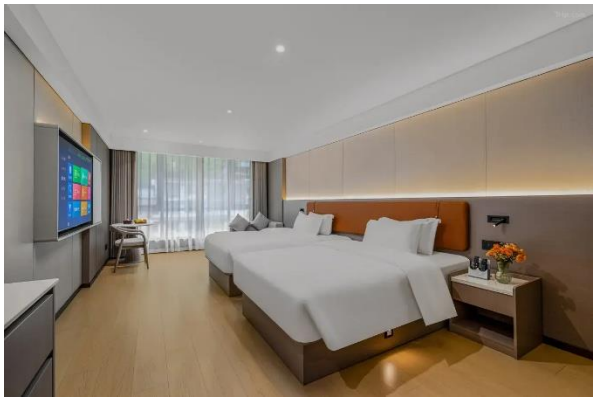

วันที่สี่ หยังซั่ว-กระเช้าเขารุ่ยอี้-สะพานแขวน-แท่นบูชาสวรรค์-ระเบียงกระจก-บอลลูนชูใจ-OPTION: เมืองลับแล 250 หยวน-กุ้ยหลิน

07.00 น. รับประทานอาหารเช้าที่โรงแรม **(มื้อที่-7)**

08.10 น. นำท่านไปเที่ยวและชื่นชมธรรมชาติบน**ยอดเขารุ่ยอี้ Ruyi Peak** สถานที่ท่องเที่ยวใหม่ล่าสุดของหยังซั่ว ท่านจะได้ชมวิวยอดเขาเล็กๆ นับพันลูก ชื่นชมป่าไม้เขียวขจี ที่ส่องแสงเจิดจ้าท่ามกลางแสงแดดในฤดูใบไม้ผลิ **นั่งกระเช้าไฟฟ้า Ruyifeng Cableway** ขึ้นสู่ยอดเขารุ่ยอี้ กระเช้าลอยฟ้ามีความยาว 1,728 เมตร สูงจากพื้น 241 เมตร ใช้เวลาเดินทาง 15 นาที ผ่านชมพื้นที่ป่าเขียวที่มียอดเขาหินปูนมากมาย ที่นี่เป็นอุทยานธรรมชาติบนยอดเขาแห่งแรกในเมืองหยังซั่ว เป็นที่รู้จักในนาม "เมืองบนท้องฟ้า" เมื่ออยู่ในมุมสูงจะเห็นยอดเขารุ่ยอี้, ยอดเขา Yuanbao และยอดเขา Necklace เขา 3 ลูกนี้ จะโอบล้อมหุบเขาที่สวยงาม 2 แห่งไว้





เดินข้ามสะพานแขวน ที่เชื่อมยอดเขารุ่ยอี้และยอดเขาหยวนเปา คนไทยสายเลือดมูอย่าลืมนำริบบิ้นแดงมาสวดมนต์ขอพรเทพฟ้า ขอความโชคดีและความสุขให้ครอบครัว จดบันทึกคำอธิษฐานลงในริบบิ้นแดง และผูกไว้กับราวสะพาน ให้สายลมพัดพาคำร้องขอ ให้แสงแดดสัมผัสรับรู้สิ่งที่หวัง ส่งผ่านถึงเทพแห่งท้องฟ้าให้ดลบันดาลความโชคดี

Ruyi Yunding จุดที่สูงที่สุดของยอดเขา และยังเป็น "แท่นบูชาสวรรค์อันศักดิ์สิทธิ์" สำหรับขอพรและความเป็นมงคลอีกด้วย ยอดเขารุ่ยอี้ได้ชื่อเพราะส้นเขามีรูปร่างเหมือน "คทารุ่ยอี้ของเทพลก" ยอดเขามีความโค้งตามธรรมชาติโดยมีปลายทั้งสองยื่นออกมา จึงเป็นภูเขาอันศักดิ์สิทธิ์ในใจผู้คนมาตั้งแต่สมัยโบราณ และมีประเพณีสวดมนต์ขอพรมานับพันปี เมื่อขึ้นไปที่ Ruyi Yunding จะได้ชมวิว 360 องศา ของยอดเขาหินปูนนับพัน เห็นทิวทัศน์ชนบทที่สวยงามของเมืองหยังซั่ว กระซิบคุยกับสวรรค์และโลก แสดงความปรารถนาที่แท้จริงของใจและอธิษฐานขอให้โชคดี

นำท่านเดินบน**สะพานมังกรแดงเหินฟ้า**และ**เดินสะพานกระจกบนหน้าผา** ที่มีรูปลักษณ์เหมือนค้างคาวกางปีก ซึ่งเป็นสัญลักษณ์มงคลของจีนโบราณ (รวมกระเช้าขึ้น-ลง)

11.00 น. รับประทานอาหารกลางวันที่ภัตตาคาร **(มื้อที่-8)**

13.00 น. นำท่านสัมผัสประสบการณ์ **นั่งบอลลูนร้อนขึ้นชมวิวหยางซั่ว** (ทะยานขึ้นสู่อากาศในแนวดิ่งบนความสูง 80 เมตร / 8-10 นาที) ชมวิวเมืองหยางซั่วในมุม 360 องศา สัมผัสกับทิวทัศน์อันน่าตื่นตาตื่นใจ ซึ่งถือเป็นการผจญภัยอันสุดตื่นเต้น บนบอลลูนสามารถมองลงมาเห็นทิวทัศน์ธรรมชาติของเมืองหยางซั่ว ตั้งแต่ใบไม้ต้นหญ้าไปจนถึงหน้าผาและที่ราบ โดยเฉพาะอย่างยิ่งจะได้เห็นแม่น้ำหลี่เล็ก (Little Li River) หรือแม่น้ำหยูหลง (Yulong River) จากมุมสูงที่เหมาะสำหรับการถ่ายภาพอันน่าจดจำ (รวมค่าขึ้นบอลลูน)



หมายเหตุ: (บอลลูนจะขึ้นไปในแนวดิ่ง เพื่อชมวิวในมุมสูงของทิวเขาและแม่น้ำสายเล็กบริเวณหยังซั่ว บอลลูนจะไม่เคลื่อนที่) จะใช้เวลาอยู่บนบอลลูนประมาณ 8-10 นาที การนำบอลลูนขึ้นนั้นจะขึ้นอยู่กับสภาพอากาศในแต่ละวัน หากไม่สามารถนำบอลลูนขึ้นได้ ทางบริษัทฯ ขอสงวนสิทธิ์ปรับรายการทดแทน โดยไม่มีการหักคืนค่าใช้จ่าย การประกันอุบัติเหตุที่รวมอยู่ในโปรแกรมทัวร์ ไม่ครอบคลุมการขึ้นบอลลูนและเครื่องร่อนทุกประเภท ดังนั้น ขึ้นอยู่กับดุลยพินิจของตัวท่านเอง

OPTION เมืองลับแล Shiwai Taoyuan 世外桃源 / บัตรราคาท่านละ 250 หยวน / เข้าชมขั้นต่ำ 10 ท่านขึ้นไป / ราคารวมค่าบัตรผ่านประตู+ค่ารถ) เมื่อท่านตัดสินใจซื้อบัตรเข้าชมแล้ว บัตรไม่สามารถคืนได้

14.00 น. ออกเดินทางสู่**เมืองลับแล Shiwai Taoyuan 世外桃源**

16.00 น. นำท่านชม**เมืองลับแล** สถานที่ท่องเที่ยวระดับ 4A ของเมืองจีน ที่รายล้อมไปด้วยภูเขาทั้งสี่ด้าน มีพื้นที่ป่าดอกท้อขนาดใหญ่ ฝูงวัวและแกะและเพลงพื้นบ้าน ทำให้ที่นี่เหมือนสวรรค์บนดิน ชนเผ่า มัง จ้วง หวา เย้า มาแสดงศิลปวัฒนธรรม ในบรรยากาศและบ้านเรือนแบบจีนโบราณ ทิวทัศน์ที่สวยงามของภูเขาและแม่น้ำทะเลสาบ Yanzi ที่ระยิบระยับ ต้นหลิวริมทะเลสาบ สายน้ำขุนเขารูปร่างต่างๆ ที่อยู่รายล้อมหมู่บ้าน ผสมผสานกันได้อย่างลงตัว



https://www.wendyweitours.com/shangri-la-park/

ในเมืองลับแล **นำท่านนั่งเรือไปเที่ยวทะเลสาบ Yanzi** ท้องฟ้ากว้างใหญ่ เมฆอยู่ใกล้ ชายฝั่งกว้าง รอบๆ คือภูเขาสีเขียว เรือวิ่งเข้าสู่เส้นทางน้ำที่แคบลง เส้นทางคดเคี้ยว ทิวทัศน์ชนบท ภูเขา แม่น้ำ ถนน สะพาน และหมู่บ้านผสานเข้าด้วยกันอย่างกลมกลืน เรือผ่านเกาะเถาฮัว สัมผัสได้ถึงเสน่ห์ของชนเผ่าดั้งเดิม จะได้ยินเสียงกลองดังบนเนินเขาข้างหน้า แลเห็นชนเผ่าดั้งเดิม ผิวสีเข้ม ปกคลุมร่างกายด้วยเปลือกไม้ วิ่งเข้ามาพร้อมหอกและเต้นรำพื้นบ้านอย่างร่าเริง จากนี้จะเห็นกลุ่มสาวชาวบ้านซักผ้าริมแม่น้ำ ชาวนาเดินเท้าเปล่าในทุ่งนา

เด็กซนเล่นในที่โล่งหน้าบ้าน ชายชราจับปลา ถือไปป์ นั่งชิลล์ๆ บนแพไม้ไผ่ เมืองลับแล Shi Wai Tao Yuan ที่นี่คือยูโทเปีย (Shangri-la Park) หมู่บ้านโบราณในตำนาน

เดินทางกลับเมืองกุ้ยหลิน (40 กม. / 1 ชั่วโมง)

19.00 น. รับประทานอาหารค่าที่ภัตตาคาร **(มื้อที่-9)**

พักที่ กุ้ยหลิน: Lijiang Waterfall Hotel หรือเทียบเท่า 5 ดาวจีน (ติดถนนคนเดิน)





วันที่ห้า กุ้ยหลิน-รถไฟด่วน-หนานหนิง-3 ตรอก 2 ซอย-สุวรรณภูมิ

07.00 น. รับประทานอาหารเช้าที่โรงแรม **(มื้อที่-10)**

08.41 น. โดยสารรถไฟความเร็วสูง ที่นั่งระดับ 2 ขบวนที่ C8661 มุ่งหน้าสู่นครหนานหนิง **หมายเหตุ**: อาจจะมีการเปลี่ยนแปลงขบวนรถไฟ / ไม่อนุญาตให้นำแอลกอฮอล์และของมีคมเข้าไปในสถานีรถไฟ / เพื่อความรวดเร็วในการขึ้น-ลงรถไฟ กระเป๋าเดินทาง และสัมภาระของแต่ละท่านจำเป็นต้องลากด้วยตนเอง จึงควรเลือกใช้กระเป๋าเดินทางแบบคันชักล้อลากที่มีขนาดไม่ใหญ่จนเกินไป

10.48 น. รถไฟเดินทางถึงนครหนานหนิง

เพื่อความสะดวกในการช้อปปิ้ง เที่ยงนี้รับประทานอาหารกลางวันตามอัธยาศัย

อิสระตามอัธยาศัย ที่ **THE BEST SHOPING LOCATION** ใกล้ย่านซานเจี่ยเหลียงเซียง 3 ตรอก 2 ซอย Laonanning Sanjie Liangxiang 三街两巷 ตั้งอยู่ในเขตซิงหนิง เมืองหนานหนิง เป็นเขตประวัติศาสตร์และวัฒนธรรม ย่านเมืองเก่าหนานหนิง ซึ่งสร้างขึ้นครั้งแรกในสมัยราชวงศ์ซ่ง เป็นแหล่งกำเนิดทางการค้าของหย่งโจวโบราณ บริเวณนี้รายล้อมไปด้วยห้างสรรพสินค้าใหญ่น้อยกว่า 10 แห่ง รวมถึงร้าน POP MART และ WALMART



<u>แนะนำ</u> ร้านเครื่องดื่ม อาทิ ชานม ชาผลไม้ กาแฟเหล้าเหมาไถ ชาไข่มุก (CHAGEE HEYTEA LUCKIN COFFEE) ลอดช่องขาวดอกห่วยฮวา (White Lod Chong in Huyhua Syrup / 槐花粉)

<u>แนะนำ</u> ของว่างยอดนิยม เช่น เต้าหู้เหม็นแสนอร่อย (Delicious stinky tofu / 臭豆腐语言) เค้กผลไม้ครีมสด (Fresh cream fruit cake / 鲜奶油水果蛋糕语言) ขนมเพื่อนเก่า (Lao You Cake / 老友饼) ข้าวเหนียวดำม้วนปาท่องโก๋ (Black sticky rice rolls with fried dough sticks / 乌饭麻团) เป็นต้น

<u>แนะนำ</u> ของฝากท้องถิ่นยอดนิยมของหนานหนิง เช่น ก๋วยเตี๋ยวสำเร็จรูปมีถั่วดำหมักและซอสพริก Instant Lao You Noodles / ชาใบไผ่ผสมดอกเก๊กฮวย ช่วยย่อยอาหาร Nanning Lao You Tea / ชามะลิอบแห้ง 9 ครั้ง จากแหล่งผลิตใหญ่ที่สุดในจีน Heng County Jasmine Tea / ขนมเพื่อนเก่า แป้งกรอบไส้ถั่วดำ ตามสูตรราชสำนักชิง Lao You Cake 老友饼 / ชาขาวหนานซาน เก็บเกี่ยวในฤดูใบไม้ผลิ Nanshan White Hair Tea / ผ้าทอลายเอกลักษณ์ชนเผ่าจ้วง ลายนกฟีนิกซ์และดอกไม้สีสันสดใส Guangxi Zhuang Brocade / เครื่องเงินชนเผ่าจ้วง สร้อยคอนกฟีนิกซ์ ความบริสุทธิ์ 990 Zhuang Silver Jewelry

15.00 น. พบกันที่จุดนัดพบ (โปรดตรงต่อเวลา) เดินทางไปสนามบิน
19.10 น. เดินทางกลับกรุงเทพฯ โดยเที่ยวบินที่ **GX8907** (ไม่มีอาหารบริการบนเครื่อง)
20.30 น. เดินทางกลับถึงสนามบินสุวรรณภูมิ โดยสวัสดิภาพฯ

รายการอาจมีการเปลี่ยนแปลงตามความเหมาะสม

** เมื่อท่านชำระเงินค่าทัวร์ให้กับทางบริษัทฯ แล้ว ** จะถือว่าท่านได้ยอมรับเงื่อนไขข้อตกลงทั้งหมดนี้ **

กระเป๋าฝากโหลดใต้ท้องเครื่อง 1 ใบ น้ำหนักไม่เกิน 23 กิโลกรัม
HAND BAG ถือขึ้นเครื่อง 1 ใบ น้ำหนักไม่เกิน 7 กิโลกรัม

<u>โปรดอ่านก่อนตัดสินใจจองทัวร์</u>

สำคัญมาก !! กรุณาอ่านเงื่อนไขแนบท้ายโดยละเอียด เพื่อประโยชน์สูงสุดแก่ตัวท่านเอง หากท่านได้ชำระเงินแล้ว ทางบริษัทฯ จะถือว่าท่านยอมรับเงื่อนไขแล้ว และไม่สามารถเปลี่ยนแปลงเงื่อนไขได้ / รายการทัวร์สามารถสลับปรับเปลี่ยน หรืองดไปบางรายการได้ตามความเหมาะสม โดยไม่ต้องแจ้งให้ทราบล่วงหน้า อันเนื่องมาจากสภาพอากาศ เหตุการณ์ทางธรรมชาติ เหตุการณ์ทางการเมือง สภาพการจราจร สายการบิน หรือเหตุสุดวิสัยต่างๆ ทั้งนี้จะคำนึงถึงความปลอดภัย ความเป็นไปได้ และผลประโยชน์ของผู้เดินทางเป็นสำคัญ
**** ทางผู้เดินทางจะไม่ฟ้องร้องใดๆ อันเนื่องมาจากได้รับทราบเงื่อนไขก่อนการเดินทางแล้ว ****** เนื่องจากเป็นการจองทัวร์ล่วงหน้า ณ วันเดินทางจริง อาจจะมีเหตุการณ์ที่ทำให้ไฟล์ทบินล่าช้า หรือมีการเปลี่ยนแปลงเวลาบิน หากท่านใดมีไฟล์ทบินภายในประเทศ หรือต่างประเทศก่อนหรือหลังจากการเดินทาง โปรดสำรองเวลาในการจองตั๋วเครื่องบินไว้อย่างต่ำ 4-5 ชั่วโมง ทั้งนี้เพื่อประโยชน์ของตัวท่านเอง ทางบริษัทจะไม่รับผิดชอบค่าใช้จ่ายที่เกิดขึ้นในส่วนของตั๋วเครื่องบินที่ไม่เกี่ยวข้องกับโปรแกรมทัวร์

อัตรานี้รวม

1. ค่าตั๋วเครื่องบินไป-กลับ (Economy Class) แบบหมู่คณะ สายการบินเหมาลำ
2. ค่ารถโค้ช ปรับอากาศนำเที่ยวตามรายการ
3. ค่าห้องพักในโรงแรมที่ระบุตามรายการหรือเทียบเท่า
4. ค่าอาหารที่ระบุตามรายการ
5. ค่าเข้าชมสถานที่ทุกแห่งที่ระบุตามรายการ
6. ค่าประกันอุบัติเหตุในการเดินทางวงเงินประกันท่านละ 1,000,000 บาท เป็นไปตามเงื่อนไขแห่งกรมธรรม์ฯ
7. น้ำดื่มบนรถ ไม่จำกัดจำนวน
8. ค่าน้ำหนักกระเป๋าโหลดขึ้นเครื่อง 1 ใบ **(น้ำหนัก 23 กิโลกรัม)**

อัตรานี้ไม่รวม

1. ค่าธรรมเนียมจัดทำหนังสือเดินทาง, แจ้งเข้า-แจ้งออกสำหรับผู้ที่ไม่ได้ถือหนังสือเดินทางของไทย
2. ค่าภาษีน้ำมันที่สายการบินเรียกเก็บเพิ่ม หากสายการบินมีการปรับขึ้นก่อนวันเดินทาง
3. ค่าใช้จ่ายส่วนตัวอื่นๆ เช่น ค่าอาหารและเครื่องดื่มสั่งพิเศษ นอกเหนือจากรายการทัวร์, ค่าโทรศัพท์, ค่าซักรีด, มินิบาร์ และทีวีช่องพิเศษ ฯลฯ
4. ค่าธรรมเนียมในกรณีที่กระเป๋าสัมภาระที่มีน้ำหนักเกินกว่าที่สายการบินนั้นๆ กำหนดหรือสัมภาระใหญ่เกินขนาดมาตรฐาน
5. ภาษีหัก ณ ที่จ่าย 3% และภาษีมูลค่าเพิ่ม 7% ในกรณีที่ต้องการใบกำกับภาษี
6. ค่าทิปพนักงานยกกระเป๋า ขึ้น-ลงทุกโรงแรม
7. ค่าทิปพนักงานขับรถ และ ค่าไกด์ท้องถิ่น 2,000 บาท/ท่าน/ทริป (เก็บที่สนามบินไทยในวันแรก)
8. ค่าทิปหัวหน้าทัวร์ขึ้นอยู่กับความพึงพอใจของท่าน และคุณภาพการบริการ
9. ค่าวีซ่า (ประกาศยกเลิก)

การจอง และการชำระเงิน

1. ชำระเงินมัดจำท่านละ 10,000 บาท ภายหลังจากที่ท่านส่งเอกสารการจองภายใน 3 วัน โดยโอนเข้าบัญชี ที่นั่งจะยืนยันเมื่อได้รับเงินมัดจำแล้วเท่านั้น

2. ส่วนที่เหลือชำระ 35 วัน ก่อนการเดินทาง เนื่องจากทางบริษัทต้องสำรองค่าใช้จ่ายในส่วนของค่าที่พัก และตั๋วเครื่องบิน มิฉะนั้นจะถือว่าท่านยกเลิกการเดินทางโดยอัตโนมัติ
   1) หากไม่ชำระมัดจำตามที่กำหนด ขออนุญาตตัดที่นั่งให้ลูกค้าท่านอื่นที่รออยู่
   2) หากชำระไม่ครบตามจำนวน บริษัทฯ ถือว่าท่านยกเลิกการเดินทางโดยอัตโนมัติ โดยไม่มีเงื่อนไข
   3) เมื่อท่านชำระเงินแล้ว ไม่ว่าจะทั้งหมด หรือเพียงบางส่วน ทางบริษัทฯ ถือว่าท่านได้ยอมรับเงื่อนไขและข้อตกลงต่างๆ ที่ได้ระบุไว้ทั้งหมดนี้แล้ว

3. ส่งสำเนาหน้าพาสปอร์ตของผู้ที่เดินทาง ที่มีอายุการใช้งานไม่น้อยกว่า 6 เดือน และเหลือหน้ากระดาษอย่างต่ำ 2 หน้า เพื่อทำการสำรองที่นั่งภายใน 3 วัน นับจากวันจอง หากไม่ส่งสำเนาหน้าพาสปอร์ตทางบริษัทขออนุญาตยกเลิกการจองทัวร์โดยอัตโนมัติ

4. หากท่านที่ต้องการออกตั๋วโดยสารภายในประเทศ (กรณีลูกค้าอยู่ต่างจังหวัด) ให้ท่านติดต่อเจ้าหน้าที่ ก่อนออกบัตรโดยสารทุกครั้ง หากออกบัตรโดยสารโดยมิแจ้งเจ้าหน้าที่ ทางบริษัทฯ ขอสงวนสิทธิ์ไม่รับผิดชอบค่าใช้จ่ายที่เกิดขึ้น

5. หากในคณะของท่านมีผู้ต้องการดูแลพิเศษ นั่งรถเข็น (Wheelchair), เด็ก, ผู้สูงอายุ, มีโรคประจำตัว หรือไม่สะดวกในการเดินทางท่องเที่ยว ท่าน และครอบครัวของท่านต้องให้การดูแลสมาชิกภายในครอบครัวของท่านเอง เนื่องจากการเดินทางเป็นหมู่คณะ หัวหน้าทัวร์มีความจำเป็นต้องดูแลคณะทัวร์ทั้งหมด

เงื่อนไขการออกเดินทาง

กรุณาอ่านศึกษารายละเอียดทั้งหมดก่อนทำการจอง เพื่อความถูกต้อง และความเข้าใจตรงกันระหว่างลูกค้าและบริษัท

1. ในแต่ละเส้นทางจะมีการกำหนดผู้เดินทางขั้นต่ำของการออกเดินทาง โดยในทัวร์นี้กำหนดให้มีผู้เดินทาง **ขั้นต่ำ 20 ท่านขึ้นไป** (ผู้ใหญ่) หากมีผู้เดินทางไม่ถึงที่กำหนด บริษัทฯ ขอสงวนสิทธิ์ในการเพิ่มค่าทัวร์ หรือเลื่อนการเดินทาง หรือ ยกเลิกการเดินทาง หากท่านมีไฟล์ทบินภายในประเทศ แต่มิได้แจ้งทางให้ทางเราทราบล่วงหน้าก่อนทางบริษัทฯ จะไม่รับผิดชอบใดๆ ทั้งสิ้น ดังนั้น กรุณาสอบถามยืนยันการออกเดินทางก่อนจองไฟล์ทบินภายในประเทศหรือต่างประเทศทุกครั้ง
2. หากกรุ๊ปคอมเฟิร์มแล้ว ไม่สามารถเลื่อนการเดินทางได้ ไม่ว่าจะเกิดเหตุการณ์ใดๆ ต่อท่านก็ตาม อันเนื่องมาจากการคอนเฟิร์มของกรุ๊ปนั้น ประกอบจากตัวเลขการจองการเดินทางของท่าน หากท่านถอนตัว

ออก ทำให้กรุ๊ปมีค่าใช้จ่ายเพิ่มเติมขึ้น หรืออาจทำให้กรุ๊ปไม่สามารถออกเดินทางได้ ดังนั้น ทางบริษัทฯ ขอสงวนสิทธิ์ไม่อนุญาตให้เลื่อนวันเดินทางใดๆ ได้ทั้งสิ้น หากยกเลิกจะต้องเป็นไปตามเงื่อนไขการยกเลิกการจอง

3. การชำระเงิน หมายถึง ท่านได้ยอมรับข้อเสนอ และยืนยันจำนวนตามที่ท่านได้จองเข้ามา หากท่านชำระเงินเข้ามาแล้วจะไม่สามารถเปลี่ยนแปลงจำนวนผู้เดินทางได้ และหากมีความจำเป็นจะต้องเปลี่ยนแปลงท่านจะยินยอมให้ทางบริษัทฯ คิดค่าใช้จ่ายที่ทางบริษัทเสียหาย รวมถึงค่าเสียเวลาในการขาย อย่างน้อยที่สุดเท่าจำนวนเงินมัดจำ ทั้งนี้ทั้งนั้นให้เป็นไปตามเงื่อนไขของบริษัทฯ

เงื่อนไขการยกเลิกการจอง และการปรับเงินค่าบริการ

1. เนื่องจากเส้นทางนี้ต้องใช้ตั๋วลักษณะเที่ยวบินเหมาลำ ต้องมีการจอง และออกตั๋วรถไฟความเร็วสูงล่วงหน้า กรณีที่ยกเลิกการเดินทางก่อน 31 วัน ยึดมัดจำ 10,000 บาท และหักค่าใช้จ่ายที่เกิดขึ้นจริง เช่น ค่ามัดจำตั๋วเครื่องบิน ค่ามัดจำโรงแรม ค่าวีซ่า (ถ้ามี)

2. ยกเลิกการเดินทางน้อยกว่า 30 วัน นับถึงวันออกเดินทาง ทางบริษัทขอสงวนสิทธิ์ไม่คืนเงินค่าทัวร์ที่ชำระมาแล้วทั้งหมด

3. หากมีการยกเลิกการเดินทางโดยไม่ใช่ความผิดของบริษัททัวร์ ทางบริษัทขอสงวนสิทธิ์ไม่รับผิดชอบและคืนค่าทัวร์ส่วนใดส่วนหนึ่งให้ท่านได้ไม่ว่ากรณีใดๆ ทั้งสิ้น เช่น สถานทูตปฏิเสธวีซ่า ด่านตรวจคนเข้าเมือง เอกสารปลอม นโยบายห้ามเข้าออกประเทศ ฯลฯ

4. กรณียื่นวีซ่าแล้วไม่ได้รับการอนุมัติจากทางสถานทูต (วีซ่าไม่ผ่าน) และท่านได้ชำระค่าทัวร์ทั้งหมดหรือค่ามัดจำมาแล้ว ทางบริษัทขอสงวนสิทธิ์ในการหักค่าบริการ ค่ายื่นวีซ่า และค่าใช้จ่ายที่เกิดขึ้นจริง อาทิ เช่น กรณีออกตั๋วเครื่องบินแล้ว หรือได้ชำระค่าบริการในส่วนของทางต่างประเทศ เช่น โรงแรม ตั๋วรถไฟ เป็นต้น

5. กรณีต้องการเปลี่ยนแปลงพีเรียดวันเดินทาง (เลื่อนวันเดินทาง) ทางบริษัทขอสงวนสิทธิ์ในการหักค่าใช้จ่ายการดำเนินการต่างๆ ที่เกิดขึ้นจริงสำหรับการดำเนินการจองครั้งแรก ตามจำนวนครั้งที่เปลี่ยนแปลง ไม่ว่ากรณีใดๆ ทั้งสิ้น

หมายเหตุสำคัญเพิ่มเติม

1. บริษัทฯ ขอสงวนสิทธิ์ที่จะไม่รับผิดชอบต่อค่าชดเชยความเสียหายกรณีที่เกิดจากเหตุสุดวิสัย อาทิ การล่าช้าของสายการบิน, การนัดหยุดงาน, การประท้วง, การก่อจลาจล, อุบัติเหตุ, ปัญหาการจราจร, ภัยธรรมชาติ, ภูเขาไฟระเบิด, แผ่นดินไหวโรคระบาดและเหตุสุดวิสัยต่าง ๆ ฯลฯ ที่ไม่สามารถคาดการณ์ล่วงหน้าได้
2. บริษัทฯ ขอสงวนสิทธิ์ในการเปลี่ยนแปลงรายท่องเที่ยวหรือยกเลิกจากเหตุสุดวิสัยอาทิการล่าช้าของสายการบิน, การนัดหยุดงาน, การประท้วง, การก่อจลาจล, อุบัติเหตุ, ปัญหาการจราจร, ภัยธรรมชาติ, ภูเขาไฟระเบิด, แผ่นดินไหว, โรคระบาดและเหตุสุดวิสัยต่างๆ ฯลฯ ที่ไม่สามารถคาดการณ์ล่วงหน้าได้ ทั้งนี้ทางบริษัทจะคำนึงถึง ผลประโยชน์และความปลอดภัยของทุกท่านเป็นสำคัญ
3. ขอสงวนสิทธิ์การเก็บค่าน้ำมันและภาษีสนามบินทุกแห่งเพิ่ม หากสายการบินมีการปรับขึ้นก่อนวันเดินทาง
4. บริษัทฯ ขอสงวนสิทธิ์ในการเปลี่ยนเที่ยวบิน โดยมิต้องแจ้งให้ทราบล่วงหน้าอันเนื่องมาจากสาเหตุต่างๆ
5. ท่านจะต้องเป็นผู้รับผิดชอบดูแลทรัพย์สินของมีค่าส่วนตัวต่างๆของท่านเอง หากเกิดการสูญหายของทรัพย์สินส่วนตัว ของมีค่าต่างๆระหว่างการเดินทางท่องเที่ยวอันมีสาเหตุมาจากผู้เดินทาง ทางบริษัทฯจะไม่สามารถรับผิดชอบทุกกรณี
6. บริษัทฯขอสงวนสิทธิ์ที่จะไม่รับผิดชอบต่อค่าชดเชยความเสียหายกรณีที่กองตรวจคนเข้าเมืองไม่อนุญาตให้เดินทางออก หรือกองตรวจคนเข้าเมืองของแต่ละประเทศไม่อนุญาตให้เข้าเมืองรวมทั้งในกรณีที่ท่านจะใช้หนังสือ เดินทางราชการ (เล่มสีน้ำเงิน) เดินทาง หากท่านถูกปฏิเสธการเดินทางเข้าหรือออกนอกประเทศใดประเทศหนึ่ง หรือ เนื่องจากเหตุผลหรือความผิดของตัวท่านเอง
7. ในกรณีที่พาสสปอร์ตของท่านชำรุด หรือมีตราปั๊มใดๆ ที่ไม่เกี่ยวข้องกับการเดินทาง และสายการบินแจ้งว่าไม่สามารถใช้เดินทางได้ หรือเกิดจากเอกสารปลอม หรือการห้ามของเจ้าหน้าที่ ไม่ว่าเหตุผลใดๆก็ตาม ทางบริษัทขอสงวนสิทธิ์ในการคืนเงินไม่ว่ากรณีใดๆ เนื่องจากทางบริษัทได้มีการชำระค่าใช้จ่ายในการเดินทางทั้งหมดไปเรียบร้อยแล้ว
8. กรณีที่ทางลูกค้าใช้บริการของทางบริษัทฯ ไม่ครบ อาทิ ไม่เที่ยวในบางรายการ ไม่ทานอาหารบางมื้อ ซึ่งเกิดจากการตัดสินใจของทางลูกค้าเอง ขอสงวนสิทธิ์ไม่คืนเงินในการบริการนั้นๆ เนื่องจากค่าใช้จ่ายทุกอย่างทางบริษัทฯ ได้ชำระค่าใช้จ่ายให้ตัวแทนต่างประเทศก่อนเดินทางแล้ว
9. บริษัทฯ ขอสงวนสิทธิ์ในการขายหรือไม่ขายเป็นรายกรณี เช่น ผู้ที่ตั้งครรภ์, เด็กอายุต่ำกว่า 2 ขวบ, ผู้ที่นั่งวิลแชร์ หรือบุคคลที่ไม่สามารถดูแลตัวเองได้ ฯลฯ กรุณาแจ้งบริษัทฯเพื่อสอบถามและหาข้อสรุปร่วมกันเป็นรายกรณี
10. ราคาทัวร์เป็นการชำระแบบเหมาจ่ายกับต่างประเทศไปหมดก่อนกรุ๊ปเดินทางแล้วหากท่านไม่ได้ใช้บริการบางรายการหรือยกเลิกไม่สามารถเรียกร้องเงินคืนได้

11. เนื่องจากเราเดินทางเป็นหมู่คณะ ทางบริษัทจึงคำนึงถึงประโยชน์ และความปลอดภัยของส่วนรวมเป็นสำคัญ
12. ห้ามนำเข้ากัญชา กัญชง หรือผลิตภัณฑ์ที่มีส่วนประกอบของพืชชนิดดังกล่าวเข้าประเทศ หากฝ่าฝืน จะมีโทษตามกฎหมายของแต่ละประเทศ บางประเทศมีโทษสูงสุดถึงประหารชีวิต
13. มัคคุเทศก์ พนักงาน และตัวแทนของบริษัทฯ ไม่มีสิทธิ์ในการให้คำสัญญาใดๆ ทั้งสิ้นแทนบริษัทฯ นอกจากมีเอกสารลงนามโดยผู้มีอำนาจของบริษัทฯ กำกับเท่านั้น

ตั๋วเครื่องบิน และที่นั่งบนเครื่อง

1. ตั๋วเครื่องบินเป็นแบบหมู่คณะ เหมาลำ ผู้โดยสารจะต้องเดินทางไป-กลับพร้อมกรุ๊ป หากต้องการเลื่อนวันเดินทางกลับท่าน จะต้องชำระค่าใช้จ่ายส่วนต่างของสายการบินและบริษัททัวร์เรียกเก็บ
2. ทางบริษัทฯ ได้สำรองที่นั่งพร้อมชำระเงินมัดจำค่าตั๋วเครื่องบินเรียบร้อยแล้ว หากท่านยกเลิกทัวร์ไม่ว่าจะด้วยสาเหตุใดทางบริษัทฯขอสงวนสิทธิ์การเรียกเก็บค่ามัดจำตั๋วเครื่องบิน ซึ่งมีค่าใช้จ่ายแล้วแต่สายการบินและช่วงเวลาเดินทาง
3. กรณีท่านยกเลิกการเดินทางและทางบริษัทฯได้ทำการออกตั๋วเครื่องบินไปแล้ว (กรณีตั๋ว Refund) ผู้เดินทางต้องเป็น ผู้รอเงิน Refund โดยปกติประมาณ 3–6 เดือน และเงิน Refund ที่ได้จะขึ้นอยู่กับแต่ระบบของสายการบินนั้น ๆ เป็นผู้กำหนด (ตั๋ว GX ไม่สามารถเปลี่ยน ชื่อ เลื่อนวันเดินทาง หรือทำเรื่องขอคืนเงินได้)
4. บริษัทขอสงวนสิทธิ์ในการเก็บเงินเพิ่มเติมในกรณีที่สายการบินมีการปรับราคาภาษีน้ำมันเพิ่มเติมโดยมีเอกสารยืนยันจากทางสายการบิน
5. การจัดที่นั่งบนเครื่องบินของกรุ๊ป ข้อกำหนดเป็นไปโดยสายการบินเป็นผู้กำหนด ซึ่งทางบริษัทไม่สามารถเข้าไปแทรกแซงได้ และทางบริษัทไม่อาจรับประกันได้ว่าท่านจะได้ที่นั่งตามที่ท่านต้องการได้
6. กรณีท่านที่จะออกตั๋วบินภายในประเทศ หรือกรณีท่านออกตั๋วเอง กรุณาแจ้งบริษัทเพื่อขอคำยืนยันว่าทัวร์นั้นสามารถ ออกเดินทางได้แน่นอน มิฉะนั้นทางบริษัทจะไม่รับผิดชอบค่าใช้จ่ายที่เกิดขึ้น
7. ที่นั่ง Long Leg ทางบริษัทไม่สามารถรีเควสให้ได้ จะขึ้นกับข้อกำหนดของสายการบินเป็นผู้กำหนด
8. ท่านที่ใช้ไมล์หรือแต้มบัตรเครดิตแลกตั๋วท่านจะต้องเป็นผู้ดำเนินการด้วยตัวท่านเอง
9. น้ำหนักกระเป๋าสัมภาระที่โหลดหรือถือขึ้นเครื่องสายการบินเป็นผู้กำหนด หากท่านมีน้ำหนักเกินกว่ากำหนดท่าน จะต้องเป็นผู้เสียค่าปรับนั้นเอง
10. ทางบริษัทฯ ไม่รับผิดชอบกรณีเกิดการสูญเสีย, สูญหายของกระเป๋าและสัมภาระของผู้โดยสาร
11. กรณีผู้เดินทางต้องการความช่วยเหลือเป็นพิเศษ อาทิเช่น ใช้วีลแชร์ กรุณาแจ้งบริษัทฯ ล่วงหน้าอย่างน้อย 7 วันก่อนเดินทาง มิฉะนั้นบริษัทฯ ไม่สามารถจัดการล่วงหน้าได้

โรงแรมที่พัก

1. รายการนี้เป็นเพียงข้อเสนอที่ต้องได้รับการยืนยันจากบริษัทอีกครั้ง หลังจากได้สำรองโรงแรมที่พักในต่างประเทศเรียบร้อยแล้ว โดยโรงแรมจัดในระดับใกล้เคียงกัน ซึ่งอาจจะปรับเปลี่ยนตามที่ระบุในโปรแกรม
2. การจัดการห้องพัก เป็นสิทธิของโรงแรมในการจัดการห้องให้กับกรุ๊ปที่เข้าพัก โดยมีห้องพักสำหรับผู้สูบบุหรี่ / ปลอดบุหรี่ได้ โดยอาจจะขอเปลี่ยนห้องได้ตามความประสงค์ของผู้ที่พัก ทั้งนี้ขึ้นอยู่กับความพร้อมให้บริการของโรงแรม และไม่สามารถรับประกันได้
3. สำหรับท่านที่พักห้อง 3 เตียง ขนาดของห้องพักขึ้นอยู่กับทางโรงแรมเป็นผู้จัดถือว่าท่านยอมรับข้อตกลงแล้ว
4. เนื่องจากการวางแปลนแบบห้องพักของแต่ละโรงแรมแตกต่างกัน อาจทำให้ห้องพักแบบห้องเดี่ยว (Single) และห้องคู่ (Twin/Double) และห้องพักแบบ 3 ท่าน (Triple Room) ห้องแต่ละประเภทจะไม่ติดกันหรืออยู่คนละชั้น
5. กรณีต้องการห้องพักแบบ 3 ท่านต่อห้อง หรือ ห้องแบบ 3 เตียง (Triple) โรงแรมมีห้อง Triple เพียงพอ ขอสงวนสิทธิ์ในการจัดห้องให้เป็นแบบ แยก 2 ห้อง คือ 1 ห้องพักคู่ และ 1 ห้องพักเดี่ยว โดยอาจจะมีค่าใช้จ่ายขึ้นอยู่กับแต่ละโรงแรม