บริษัท ไดมอนด์ ออน ทัวร์ จำกัด
188/21 ม.8 ต.เทพารักษ์ อ.เมืองสมุทรปราการ จ.สมุทรปราการ 10270
โทรศัพท์ : 092-545-0990 , 081-878-9090 , 086-110-4555
E-mail : info@diamondontour.com
TAT License 11/09582

Diamond On Tour
092-545-0990
DiamondOnTour.com
DiamondOnTour
@diamondontour

เซินเจิ้น-ซัวเถา-แต้จิ๋ว 4 วัน 3 คืน

โดยสายการบินเซินเจิ้นแอร์ไลน์ (ZH)

วัดกวนอู-เมืองโบราณหนานโถว-เมืองยุโรปเมลาเนีย-ตลาดตงเหมิน
เซินเจิ้น-ลู่หฟง-ซัวเถา-เฮี่ยงบูซัว (ศาลเจ้าพ่อเสือ)-ศาลเจ้าไต่ฮงกง (ปอเต็กตึ้ง)
ถนนโบราณเสี่ยวกงหยวน-ซัวเถา-แต้จิ๋ว-พิพิธภัณฑ์ชาวจีน-วัดไคหยวน-สะพานกว่างจี้ศาลเจ้า
มังกรเขียว-สุสานพระเจ้าตากสินมหาราช
เซินเจิ้น-ตึกผิงอัน (ถ่ายรูปต้านนอก)-Oh Bay-ชมโชว์น้ำพุดนตรี

พักเซินเจิ้น+ซัวเถา ***ทัวร์ไม่ลงร้าน*

ค่าทิปไกด์ และค่าทิปคนขับรถ รวมตลอดการเดินทางจ่ายทิป 2,000 บาท
ทิปหัวหน้าทัวร์ขึ้นอยู่กับความพอใจของลูกค้า

วันที่	รายการ ***ทัวร์ไม่ลงร้าน***	อาหาร			โรงแรม
		B	L	D	
1	กรุงเทพฯ-เซินเจิ้น-BKK-SZX ZH306 0315-0700-วัดกวนอู-เมืองโบราณหนานโถว-เมืองยุโรปเมลาเนีย-ตลาดตงเหมิน	-	🍽 เป๋าฮื้อ+ไวน์แดง	-	VIENNA HOTEL 4* หรือเทียบเท่า
2	เซินเจิ้น-หลู่ฟง-ซัวเถา-เฮี่ยงบูซัว (ศาลเจ้าพ่อเสือ)-ศาลเจ้าไต่ฮงกง (ปอเต็กตึ้ง)-ถนนโบราณเสี่ยวกงหยวน	🍽	🍽	🍽 ห่านย่าง	PLATINUM HOTEL 4* หรือเทียบเท่า
3	ซัวเถา-แต้จิ๋ว-พิพิธภัณฑ์ชาวจีน-วัดไคหยวน-สะพานกว่างจี้-ศาลเจ้ามังกรเขียว-สุสานพระเจ้าตากสินมหาราช	🍽	🍽		PLATINUM HOTEL 4* หรือเทียบเท่า
4	เซินเจิ้น-ตึกผิงอัน (ถ่ายรูปต้านนอก)-Oh Bay-ชมโชว์น้ำพุดนตรี-สนามบิน-กรุงเทพฯ SZX-BKK ZH305 0015-0215	🍽	🍽 อาหารแต้จิ๋ว 18 อย่าง	-	-

<u>อัตราค่าบริการ</u>

วันเดินทาง	ราคาผู้ใหญ่ พักห้องละ 2-3 ท่าน	ราคาเด็ก เสริมเตียง / ไม่เสริมเตียง พักรวมกับผู้ใหญ่ 2 ท่าน	พักเดี่ยว จ่ายเพิ่ม
5-8 เม.ย. 69	15,900	15,900	4,500
10-13 พ.ค. 69	14,900	14,900	4,500
31 พ.ค.-3 มิ.ย. 69	14,900	14,900	4,500
ค่าบริการผู้โดยสารขาออกสนามบินสุวรรณภูมิ เก็บเพิ่มท่านละ 390 บาท			

เก็บเพิ่มจากราคาทัวร์ด่านล่างนี้ ตั้งแต่กรุ๊ปวันที่ 20 มิถุนายน 2569			
21-24 มิ.ย. 69	14,900	14,900	4,500

*****ราคาเด็กเล็กอายุต่ำกว่า 2 ปี จ่าย 6,000.- บาท ไม่มีที่นั่งบนเครื่อง*****

โปรแกรมอาจมีการปรับเปลี่ยนได้ตามความเหมาะสมโดยไม่ต้องแจ้งให้ทราบล่วงหน้า

วันแรก กรุงเทพฯ-สุวรรณภูมิ-เว้ดกวนอู-เมืองโบราณหนานโถว-เมืองยุโรปเมลาเนีย-ตลาดตงเหมิน

00.15 น. พร้อมกันที่**สนามบินสุวรรณภูมิ อาคารผู้โดยสารขาออก ชั้น 4 เคาน์เตอร์สายการบินเซินเจิ้นแอร์ไลน์** เจ้าหน้าที่บริษัทฯ ให้การต้อนรับและอำนวยความสะดวก

03.15 น. ออกเดินทาง **โดยสายการบินเซินเจิ้นแอร์ไลน์ เที่ยวบินที่ ZH306 (บริการของว่างและเครื่องดื่มบนเครื่อง)**

07.00 น เดินทางถึง**สนามบินเซินเจิ้นเป่าอัน** ผ่านพิธีการตรวจคนเข้าเมืองเรียบร้อยแล้ว อิสระให้ทุกท่านทำภารกิจส่วนตัวที่สนามบิน

08.30 น. นำทุกท่าน**นั่ง**รถโค้บปรับอากาศท่องเที่ยว**เมืองเซินเจิ้น** ซึ่งเป็นเขตเศรษฐกิจพิเศษของจีน แต่เดิมนั้นเป็นเพียงหมู่บ้านชาวประมงธรรมดาอยู่ในมณฑลกวางตุ้ง มีเนื้อที่ 2,020 ตารางกิโลเมตร ตัวเมืองเซินเจิ้นได้รับการวางระบบผังเมืองอย่างดีมีสภาพภูมิทัศน์ และสภาพแวดล้อมที่เป็นระเบียบสวยงาม

นำท่านเดินทางสู่**วัดกวนอู ไหว้เทพจ้ากวนอู สัญลักษณ์ของความซื่อสัตย์ ความกตัญญูรู้คุณ ความจงรักภักดี ความกล้าหาญ โชคลาภ บารมี** ท่านเปรียบเสมือนตัวแทนของความเข้มแข็งเด็ดเดี่ยวองอาจไม่ครั่นคร้ามต่อศัตรู ท่านเป็นคนจิตใจมั่นคงดั่งขุนเขา มีสติปัญญาเลอเลิศมาก และไม่เคยประมาทการบูชาขอพรท่านก็หมายถึงขอให้ท่านช่วยอุดช่องว่างไม่ให้เพลี่ยงพล้ำแก่ฝ่ายตรงข้าม และให้เกิดความสมบูรณ์ด้วยคนข้างเคียงที่ซื่อสัตย์ หรือบริวารที่ไว้ใจได้นั่นเองดังนั้นประชาชนคนจีนจึงนิยมบูชา และกราบไหว้เพื่อความเป็นสิริมงคลต่อตนเอง และครอบครัวในทุกๆ ด้าน

นำท่านเที่ยวชม**เมืองโบราณหนานโถว** เป็นชุมชนของชาวเมืองเซินเจิ้น เมืองโบราณแห่งนี้ดั้งเดิมในสมัยโบราณเรียกว่าอำเภอเป่าอัน มีเรื่องราวบันทึกปรากฏไว้ตั้งแต่สมัยราชวงศ์ถัง มีบันทึกที่ชัดเจนว่าสร้างขึ้นในรัชสมัยจักรพรรดิหงอู่ ปีที่ 27 ค.ศ.1394 กำแพงเมืองด้านตะวันออกจดตะวันตกมีความยาว 680 เมตร ด้านทิศเหนือจดใต้กำแพงเมืองยาว 500 เมตร ปัจจุบันเมืองโบราณคงเหลือประตุกำแพงเมืองด้านทิศเหนือจดใต้ และสถานที่สำคัญ ภายในเมืองที่กลายเป็นพิพิธภัณฑ์ สถานที่ประวัติศาสตร์ เช่น ศาลาว่าการอำเภอ คุกเมืองซินอัน อาคารสมาคมตงก่วน โรงยาฝิ่น หอจวี้เซี่ยว โบสถ์คริสตจักรหนานโถว ศาลเจ้ากวนอู และยังมีร้านอาหารร้านค้าให้เลือกซื้อ

เที่ยง **รับประทานอาหาร ณ ภัตตาคาร**

นำท่านเที่ยวชม **เมืองยุโรปเมลาเนีย Melania Town** ท่านจะได้สัมผัสบรรยากาศเทพนิยายที่สวยงาม ทุกรายละเอียดเน้นถึงความโรแมนติกและความสง่างามของยุโรป เมืองเล็กๆ แห่งนี้เป็นจุดเช็คอินใหม่ล่าสุดของเซินเจิ้น มีสถาปัตยกรรมอันงดงามม เช่น สถานีรถไฟย้อนยุค โบสถ์สไตล์ยุโรป และนาฬิกาดาราศาสตร์ปราก ในกลุ่มอาคารเมืองยุโรปที่มีการจัดเรียงสวยงามอย่างลงตัวราวกับอยู่ในต่างประเทศฟีลยุโรปจริงๆ

นำท่านเดินทางสู่**ถนนคนเดินตงเหมิน** เอกลักษณ์ของถนนสายนี้คือตัวถนนมีการผสมผสานสถาปัตยกรรมแบบจีนโบราณ และตึกที่ทันสมัยเข้ากันได้อย่างลงตัวสวยงาม รวมทั้งเป็นแหล่งรวมร้านช้อปปิ้งสินค้าต่างๆ มากมาย และสตรีทฟู้ดเจ้าเด็ดในเซินเจิ้น อิสระให้ท่านเลือกซื้อสินค้าและเดินทางตามอัธยาศัย

*****อิสระอาหารเย็นตามอัธยาศัย*****

พักที่ VIENNA Hotel Shenzhen 4* หรือเทียบเท่า

วันที่สอง เซินเจิ้น-หลู่ฟง-ซัวเถา-เฮี่ยงบูซัว (ศาลเจ้าพ่อเสือ)-ศาลเจ้าไต่ฮงกง (ปอเต็กตึ้ง)-ถนนโบราณเสี่ยวกงหยวน

เช้า **รับประทานอาหาร ณ โรงแรมที่พัก**

นำท่านเดินทางผ่านเมืองหลู่ฟง และเดินทางสู่**เมืองซัวเถา** (ใช้เวลาเดินทางประมาณ 3.30-4 ชั่วโมง) เมืองซัวเถา (Shantou) ตั้งอยู่ในมณฑลกวางตุ้ง ทางตะวันออกเฉียงใต้ของประเทศจีน เป็นหนึ่งในเมืองสำคัญที่มีบทบาททั้งในด้านเศรษฐกิจและวัฒนธรรมของประเทศจีน นอกจากนี้ซัวเถายังเป็นที่รู้จักในฐานะถิ่นกำเนิดของชาวแต้จิ๋ว ที่มีวัฒนธรรมและภาษาที่เป็นเอกลักษณ์ ซึ่งได้รับการสืบทอดและรักษามาจนถึงปัจจุบัน เมืองซัวเถาในอดีตเป็นเพียงหมู่บ้านชาวประมงเล็กๆ ซึ่งต่อมาในศตวรรษที่ 18 ถูกยกระดับฐานะขึ้นเป็นเมืองท่านานาชาติ ก่อนจะกลายมาเป็น 1 ใน 4 เมืองเขตเศรษฐกิจพิเศษของจีน อันประกอบไปด้วย เซินเจิ้น จูไห่ เซี่ยะเหมิน และซัวเถา ปัจจุบันมีสถานะเทียบเท่ากับเมืองเซินเจิ้น จูไห่และเซี่ยะเหมิน ซึ่งเป็นศูนย์กลางธุรกิจการค้าในแถบภูมิภาคของจีนแถบบน

นำท่านเดินทางสู่ **เฮี่ยงบูซัว (ศาลเจ้าพ่อเสือ)** ตั้งอยู่ที่อำเภอลู่เฟิง สร้างในสมัยราชวงศ์ซ่ง มีการบูรณะซ่อมแซมมากมาย จนกลายเป็นศาลเจ้าของศาสนาเต๋าที่ใหญ่โต มีผู้คนศรัทธามาบูชาอยู่เสมอ ปัจจุบันเฮี้ยงบู้ซัวได้ผสมผสานกับศาสนาพุทธให้เป็นหนึ่งเดียวกัน ภายในวัดมีทั้งเทวรูปเจ้าแห่งภาคเหนือ ซึ่งเป็นเทวรูปที่รักษาดูแลเรื่องน้ำ ประดิษฐานปิดทองอยู่ในศาลเจ้าพร้อมกันนั้นก็ยังมีพระพุทธรูปประดิษฐานอยู่ในวิหารหน้า เป็นสถานที่สักการะบูชาของคนซัวเถาอย่างกว้างขวาง และเป็นสถานที่ที่ชาวจีนโพ้นทะเล โดยเฉพาะชาวจีนในประเทศไทยจะนับถือกันมาก ให้ท่านได้ **นมัสการเจ้าพ่อเสือ** ซึ่งถือเป็นองค์จริงที่ทางไทยได้จำลองมาสู่ศาลเจ้าพ่อเสือบริเวณเสาชิงช้า ชาวจีนแต้จิ๋วถือว่าในชีวิตหนึ่งสำหรับนักธุรกิจจีนแล้วจะต้องมานมัสการสักครั้งหนึ่ง ซึ่งคนส่วนใหญ่หลังจากได้มานมัสการแล้วก็จะทำการค้าดีขึ้นประสบแต่ความสำเร็จในชีวิต ในแต่ละปีจึงมีผู้ที่มาบนบานและแก้บน ทั้งภายในและต่างประเทศจากทุก

สารทิศ

เที่ยง **รับประทานอาหาร ณ ภัตตาคาร**

นำท่านเดินทางสู่ **ศาลเจ้าไต่ฮงกง (ปอเต็กตึ้ง)** ซึ่งอยู่ทางด้านเหนือของเมืองเฉาหยาง แต่เดิมเป็นสุสานของซ่งไต่ฮงกงโจวซื่อ และได้มีการปฏิสังขรณ์ให้มีอาณาบริเวณกว้างขึ้นกว่าเดิม สิ่งที่ดึงดูดใจผู้คนมากที่สุดคือศาลาไต่ฮงกง ซึ่งมีความยาว 22 เมตร สูง 14 เมตร โดยใช้เสาหินขนาดยักษ์ 16 ต้นค้ำไว้ ภายในศาลามีรูปแกะสลักของท่านไต่ฮงกงประดิษฐานอยู่ โดยใช้หยกขาวที่นำเข้ามาจากประเทศพม่ามาแกะสลัก มีความสูงประมาณ 2.8 เมตร น้ำหนักประมาณ 3.5 ตัน เป็นที่นับถือของชาวจีนในพื้นที่และชาวจีนโพ้นทะเล และชาวจีนในประเทศไทย ซึ่งได้รวบรวมบริจาคเงินในการซ่อมแซมบูรณะสุสานแห่งนี้จนใหญ่โตสวยงามดังที่ได้เห็นในปัจจุบัน และยังเป็นแหล่งกำเนิดของปอเต็กตึ้งในประเทศไทยด้วย สถานที่ท่องเที่ยวแห่งนี้เกิดจากหลวงพ่อต้าเฟิงจู่ซือ สมัยราชวงศ์ซ่ง ตามจดบันทึกของโบราณคดี ต้าเฟิงจู่ซือเป็นคนสมัยราชวงศ์ซ่ง เกิดที่อำเภอเวินโจว มณฑลเจ๋อเจียง สอบได้จิ่นสื้อ เป็นข้าราชการชั้นผู้ใหญ่แต่เห็นการปกครองและข้าราชการไม่ดี จึงออกบวชเป็นพระธุดงค์มาถึงหมู่บ้านเหอผิงหลี่ มณฑลกวางตุ้ง ได้สร้างวัด สร้างโรงเรียน สร้างสะพาน และช่วยรักษาโรคภัยไข้เจ็บให้แก่ชาวบ้านตลอดมา หลังมรณภาพชาวบ้านได้ฝังศพ ณ ที่เหอผิงหลี่ และสร้างศาลเจ้าไว้เพื่อเป็นการรำลึกถึงบุญคุณและความดีขององค์ ไต่ฮงกงผู้นี้

นำท่านสู่ **ถนนโบราณเสี่ยวกงหยวน** (Shantou Old Town Xiaogongyuan) เป็นย่านเก่าแก่มีเสน่ห์ สถาปัตยกรรมผสมผสานจีนโบราณกับตะวันตก มีอาคารเก่าสวยงาม ให้บรรยากาศแบบย้อนยุค ซึ่งเต็มไปด้วยร้านค้าท้องถิ่น อาหารอร่อย สินค้าท้องถ่านและงานฝีมือ เป็นแหล่งที่นักท่องเที่ยวต้องไปเยือนเพื่อสัมผัสวัฒนธรรมแต้จิ๋ว และถ่ายรูปสวยงามเป็นที่ระลึก ของแลนด์มาร์คสำคัญที่นักท่องเที่ยวไม่ควรพลาดเมื่อมาเยือนซัวเถา

*****อิสระอาหารเย็นตามอัธยาศัย*****

พักที่ PLATINUM Hotel 4* หรือเทียบเท่า

วันที่สาม ซัวเถา-แต้จิ๋ว-พิพิธภัณฑ์ชาวจีน-วัดไคหยวน-สะพานกว่างจี้-ศาลเจ้ามังกรเขียว-สุสานพระเจ้าตากสินมหาราช

เช้า **รับประทานอาหาร ณ โรงแรมที่พัก**

นำท่านเดินทางสู่**เมืองแต้จิ๋ว** ใช้เวลาประมาณ 1 ชั่วโมง เป็นหนึ่งในสี่นครแห่งเฉาซ่าน ซึ่งเป็นชื่อเรียกรวมของนครทั้งสี่ในภาคตะวันออกของมณฑลกวางตุ้ง โดยประกอบด้วย นครเจียหยาง นครซ่านเหว่ย นครเฉาโจว และนครซ่านโถว หรือซัวเถา เป็นเมืองโบราณ ที่เป็นต้นกำเนิดของวัฒนธรรมจีนโพ้นทะเลสำคัญอีกแห่ง ที่คอยต้อนรับการกลับบ้านของชาวจีนทั่วโลกด้วยตึกรามบ้านช่องแบบโบราณ ที่บางแห่งมีประวัตินับพันปีอย่างไม่เปลี่ยนแปลง

นำท่านเที่ยวชม **พิพิธภัณฑ์ชาวจีน** พิพิธภัณฑ์ประวัติศาสตร์ชาวจีนโพ้นทะเลแห่งประเทศจีน สาขาเฉาโจว (แต้จิ๋ว) ณ มณฑลกวางตุ้ง ที่จัดแสดงประวัติศาสตร์และวัฒนธรรมของชาวแต้จิ๋วที่อพยพไปทั่วโลกรวมถึงประเทศไทยด้วย ซึ่งมีการจัดแสดงประวัติศาสตร์แต้จิ๋ว วัฒนธรรมซัวเถา การเดินเรือของชาวจีนโพ้นทะเล และมีห้องเกี่ยวกับวัฒนธรรมจีนโพ้นทะเลโดยเฉพาะอีกด้วย

นำท่านสู่ **วัดไคหยวน** เป็นวัดที่ใหญ่ที่สุดของเมืองแต้จิ๋ว สร้างขึ้นในสมัยราชวงศ์ถังราว ค.ศ.738 สมัยจักรพรรดิถังสวนจง (หมิงตี้) บางส่วนเป็นศิลปะสมัยราชวงศ์ซ่งและหยวน แต่ก่อนเคยมีเนื้อที่ร้อยกว่าโหม่ว (โหม่ว เป็นภาษาจีนแต่จิ๋ว ภาษาจีนกลางเรียกว่า หมู่ เป็นมาตราวัด 1 หมู่มีเนื้อที่เท่ากับ 666.7 ตร.ม.) แต่ปัจจุบันเหลืออยู่เพียง 20 โหม่ว ถูกรุกที่บ้าง เอาไปทำอย่างอื่นบ้าง ประตูใหญ่ที่คนเข้าออก (ซานเหมือน) มีท้าวโลกบาล (เทียนหวัง) อยู่ด้านซ้ายขวาข้างละ 2 องค์ ตรงกลางเป็นรูป พระศรีอาริยเมตไตร อาคารหลักเรียกว่า ต้าฉงอู่เตียน เป็นวิหารกลาง ปลูกบนยกพื้นหินแกรนิต ภายในมีพระปฏิมาประธาน 3 องค์ ตรงกลางเป็นพระศากยมุนี ข้างซ้ายเป็นพระไภษัชยคุรุ ด้านขวาเป็นพระอมิตาภะ ริมผนังสองด้านเป็นพระอรหันต์ข้างละ 9 องค์ รวมเป็น 18 ที่เรียกว่าจับโป้ยหล่อฮั่น ตรงกลางเป็นพระแม่กวนอิมเหยียบบนปลาหลีฮื้อเรียกว่ากวนอิมทะเลใต้ ประติมากรรมทั้งหมดนี้สร้างขึ้นใหม่แต่มีความงดงามมาก เนื่องจากของเดิมถูกทำลายหมดในสมัยปฏิวัติวัฒนธรรม สร้างเพื่อรำลึกถึงเสนาบดีหันเหวินกงผู้ซื่อตรงและเต็มไปด้วยความสามารถในสมัยราชวงศ์ถัง แต่ถูกพวกกังฉินยุยงฮ่องเต้และโดนเนรเทศลงมาภาคใต้ ซึ่งเป็นเมืองแต้จิ๋ว ณ ปัจจุบัน โดยหันเหวินกงเป็นผู้ทำให้เมืองแต้จิ๋วมีความเจริญสูงสุด ทั้งด้านวัฒนธรรมและเศรษฐกิจ

เที่ยง **รับประทานอาหาร ณ ภัตตาคาร**

นำท่านสู่ **สะพานกว่างจี้ หรือสะพานเซียงจื่อ** เป็นสะพานโบราณที่มีชื่อเสียงในเมืองแต้จิ๋ว มณฑลกวางตุ้ง เป็นหนึ่งในสี่สะพานโบราณที่ยิ่งใหญ่ที่สุดของจีน มีจุดเด่นคือการออกแบบที่ไม่เหมือนใคร โดยใช้เรือ 18 ลำมาเชื่อมต่อกับตอม่อหิน ทำให้สะพานสามารถเปิด-ปิดได้ และมีศาลาเก๋งจีนสวยงามอยู่บนตอม่อ เป็นแลนด์มาร์กสำคัญที่แสดงถึงภูมิปัญญาชาวแ ต้จิ๋ว สะพานโบราณนี้ใช้ข้ามแม่น้ำหานเจียง เริ่มสร้างในสมัยราชวงศ์ซ้ง ตรงกับปี ค.ศ. 1170 โดยใช้เวลาสร้างยาวนานถึง 57 ปี มีความยาว 515 เมตร ช่วงกลางสะพานซึ่งเป็นช่วงที่กว้างที่สุด มีความกว้างประมาณ 100 เมตร

เป็นอีกหนึ่งที่เที่ยวเมืองซัวเถาที่สวยงามและถือว่าล้ำยุคในสมัยนั้น

นำท่านเดินทางสู่ **ศาลเจ้ามังกรเขียว หรือศาลเจ้าแซเล่งเอี๊ยะ** ที่ผู้คนนิยมไปขอพรเรื่องการงาน การเงิน แก้ปีชง และเชื่อว่าเป็นเทพารักษ์ผู้คุ้มครองดวงชะตาตามตำนานงูเขียวศักดิ์สิทธิ์ ภายในวัดมีบ่อน้ำทิพย์ศักดิ์สิทธิ์ที่เชื่อกันว่ามีความศักดิ์สิทธิ์ และเป็นที่ประดิษฐานเทพเจ้าสำคัญหลายองค์

นำท่านเดินทางสู่ **สุสานพระเจ้าตากมหาราช** มีชื่อภาษาจีนว่า เฉิงไห่เจิ้งหวังมู่ อันมีความหมายว่า “สุสานแต้อ๋อง เขตเถ่งไฮ่” ตั้งอยู่ที่อำเภอเถ่งไฮ่หรือเฉิงไห่ เป็นสุสานที่ฝังฉลองพระองค์ของสมเด็จพระเจ้าตากสินมหาราชหรือพระเจ้ากรุงธนบุรี (ค.ศ.1734–1782) บริเวณลานสุสานมีทัศนียภาพที่งดงาม รอบล้อมด้วยพรรณไม้นานาชนิด ได้รับการขึ้นทะเบียนเป็นสถานที่สำคัญทางประวัติศาสตร์และวัฒนธรรมที่ได้รับการคุ้มครองในเขตเถ่งไฮ่ สาเหตุที่มีสุสานฉลองพระองค์ตั้งอยู่ ณ ที่แห่งนี้ เป็นเพราะสมเด็จพระเจ้าตากสินเป็นชาวไทยเชื้อสายจีนแต้จิ๋ว โดยมีแซ่ภาษาจีนคือ “แต้” (郑 เจิ้ง) ป้ายศิลาหน้าสุสานสลักตัวอักษร “สุสานฉลองพระองค์และพระมาลาของแต้อ๋องตากสินมหาราชแห่งสยามประเทศ” เล่ากันว่าหลังจากที่พระองค์เสด็จสวรรคต พระญาติได้นำฉลองพระองค์และพระมาลามาฝังที่เถ่งไฮ่ เพื่อ

เป็นอนุสรณ์ไว้ให้อนุชนชาวจีนแต้จิ๋วรำลึกถึงคุณงามความดีของพระองค์ และยังเป็นดั่งสัญลักษณ์ของความสัมพันธ์ไทย-จีนอีกด้วย

เย็น **รับประทานอาหาร ณ ภัตตาคาร**

พักที่ PLATINUM Hotel 4* หรือเทียบเท่า

วันที่สี่ เซินเจิ้น-ตึกผิงอัน (ถ่ายรูปด้านนอก)-Oh Bay-ชมโชว์น้ำพุดนตรี-สนามบิน-กรุงเทพฯ

เช้า **รับประทานอาหาร ณ โรงแรมที่พัก**

นำท่านเดินทางกลับ**เมืองเซินเจิ้น** (ใช้เวลาประมาณ 3.30 ชั่วโมง)

และนำท่านเดินแวะถ่ายรูปที่ **ตึกผิงอัน Ping An** International Finance Centre (ถ่ายรูปด้านนอก) ตึกมีความสูง 600 เมตร มีทั้งหมด 115 ชั้น เป็นอาคารสูงในเมืองเซินเจิ้น มณฑลกวางตุ้ง อาคารถูกอนุมัติโดยผิงอัน อินรัวแรนส์ และออกแบบโดยบริษัทสถาปัตยกรรมอเมริกัน Kohn Pedersen Fox อาคารสูงนี้มีทั้งสำนักงาน โรงแรม และห้างสรรพสินค้า

เที่ยง **รับประทานอาหาร ณ ภัตตาคาร**

นำท่านสู่ย่านธุรกิจหลักของเซินเจิ้น Oh Bay โครงการนี้ตั้งอยู่บนพื้นที่ที่ยอดเยี่ยมอย่างแท้จริง รวมถึงทะเลสาบที่มนุษย์สร้างขึ้นพร้อมทิวทัศน์ที่มองเห็นอ่าว เป็นโครงการที่แสดงถึงวัฒนธรรมด้านท่องเที่ยว บันเทิง ช้อปปิ้ง ร้านอาหาร โรงแรม สโมสรต่างๆ มากมาย อิสระให้ท่านได้ถ่ายรูปเช็คอิน เป็นที่ระลึก

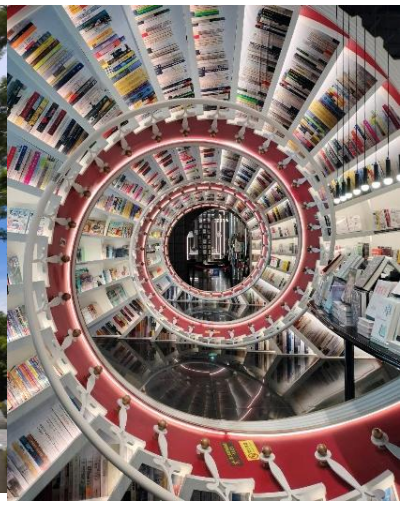

และนำท่าน**ชมโชว์น้ำพุดนตรี** ประกอบเสียงเพลงแสงสีเสียงที่งดงามตระการตา เริ่มโชว์ประมาณ 19.30-20.15 น. (ขึ้นอยู่กับสภาพอากาศ) ***กรณีน้ำพุปิดจะนำเดินทางสู่ CoCo Park คอมเพล็กซ์ศูนย์การค้าขนาดใหญ่แห่งนี้ประกอบด้วยร้านอาหารยอดนิยม และสินค้าแบรนด์ต่างประเทศมากมาย รวมถึงร้านขนม ร้านกาแฟ สินค้ามากมาย อิสระให้ท่านเดินเล่นพักผ่อนชิวๆ เลือกซื้อช้อปปิ้งสินค้าต่างๆ และยังมีซุปเปอร์มาร์เก็ตอยู่ชั้นใต้ดินให้ท่านได้เลือกซื้อของกินของใช้มากมาย

อิสระอาหารเย็นตามอัธยาศัย **และเดินทางสู่สนามบินเซินเจิ้นเป่าอัน**

00.15 น. ออกเดินทางโดย**สายการบินเซินเจิ้นแอร์ไลน์ เที่ยวบินที่ ZH305 (บริการของว่างและเครื่องดื่มบนเครื่อง)**

02.15 น. ถึงสนามบินสุวรรณภูมิ โดยสวัสดิภาพ

ขอบพระคุณทุกท่านที่ใช้บริการ

โปรแกรมอาจมีการปรับเปลี่ยนได้ตามความเหมาะสมโดยไม่ต้องแจ้งให้ทราบล่วงหน้า

เงื่อนไขการเข้าหรือออกประเทศไทยและประเทศปลายทาง อาจมีการเปลี่ยนแปลงทั้งนี้ขึ้นอยู่กับมาตราการณ์ของภาครัฐทั้ง 2 ประเทศ บริษัทฯ ขอสงวนสิทธิ์ในการเปลี่ยนแปลงหรือเรียกเก็บค่าใช้จ่ายเพิ่ม กรณีมีคำสั่งหรือประกาศเงื่อนไขเพิ่มเติมของทางภาครัฐ

อัตรานี้รวม

ค่าตั๋วเครื่องบิน และภาษีน้ำมัน กรุงเทพฯ–เซินเจิ้น–กรุงเทพฯ (ตั๋วกรุ๊ป) / ค่ารถโค้ชปรับอากาศบริการตลอดการเดินทาง / ค่าอาหาร และเครื่องดื่มที่ระบุไว้ในรายการ / ค่าที่พักตามที่ระบุไว้ในรายการหรือเทียบเท่า (กรณีพัก 3 ท่านๆ ที่ 3 เป็นเตียงเสริม) ถ้าบางโรงแรมไม่มีเตียงเสริมท่านจะต้องพักเดี่ยวเพิ่ม / ค่าน้ำหนักกระเป๋าไม่เกิน 23 กก. ท่านละ 1 ชิ้นเท่านั้น และถือขึ้นเครื่อง 7 กก. / ค่าบัตรเข้าชมสถานที่ท่องเที่ยวต่างๆ ตามรายการที่ได้ระบุไว้ / ค่าประกันอุบัติเหตุในการเดินทาง 1,000,000 บาท (ขึ้นอยู่กับเงื่อนไขของกรรมธรรม์) / มัคคุเทศก์บริการตลอดการเดินทาง / ค่าบริการเฉพาะหนังสือเดินทางไทยเท่านั้น หนังสือเดินทางต่างชาติกรุณาสอบถาม

อัตรานี้ไม่รวม ***ค่าบริการผู้โดยสารขาออกสนามบินสุวรรณภูมิ เก็บเพิ่มท่านละ 390 บาท เริ่มวันที่ 20 มิถุนายน 2569 ค่าทิปไกด์ และค่าทิปคนขับรถ ***รวมตลอดการเดินทางจ่ายทิป 2,000 บาท ขออนุญาตเก็บที่สนามบินวันเดินทางวันแรก*** ทิปหัวหน้าทัวร์ขึ้นอยู่กับความพอใจของลูกค้า / ค่าทำหนังสือเดินทางไทย และค่าธรรมเนียมสำหรับผู้ถือพาสปอร์ตต่างชาติ / ค่าวีซ่าสำหรับพาสปอร์ตต่างชาติ / ค่าอาหาร และเครื่องดื่มที่ไม่ได้ระบุไว้ในรายการ / ค่าธรรมเนียมกระเป๋าเดินทางที่น้ำหนักเกิน / ค่าใช้จ่ายอื่นๆ ที่มิได้ระบุไว้ในรายการ เช่น ค่าซักรีด โทรศัพท์ ค่ามินิบาร์ ฯลฯ / ภาษีมูลค่าเพิ่ม 7% และภาษีหัก ณ ที่จ่าย 3% / ค่าภาษีเชื้อเพลิงที่ทางสายการบินอาจมีการเรียกเก็บเพิ่มเติมอีก / ค่าธรรมเนียมวีซ่ากรณีทางประเทศจีนประกาศยกเลิกการฟรีวีซ่าสำหรับหนังสือเดินทางไทย

เอกสารที่ใช้ในการเดินทาง

หนังสือเดินทางเล่มจริงที่มีอายุเหลือมากกว่า 6 เดือน ต้องมีหน้าว่างอย่างน้อย 2-3 หน้า

พาสปอร์ตหรือหนังสือเดินทางที่ชำรุด เช่น ขาด, เปียกน้ำ/บวม, ข้อมูลเลือนลาง, หน้าข้อมูลหลุดลอก, มีการขีดเขียน แก้ไขข้อมูล หรือชิปสแกนไม่ได้ ถือเป็นพาสปอร์ตที่ใช้เดินทางไม่ได้ จะถูกปฏิเสธการเข้าเมืองหรือขึ้นเครื่อง

เงื่อนไขการจอง มัดจำท่านละ 5,000 บาท พร้อมส่งสำเนาหน้าพาสปอร์ต
ส่วนที่เหลือจ่ายก่อนเดินทาง 15-21 วันก่อนการเดินทาง

*****เงื่อนไขพิเศษสำหรับการจองทัวร์*****

1. คณะจองจำนวนผู้ใหญ่ 10 ท่าน ออกเดินทางมีหัวหน้าทัวร์
2. กรุณาสอบถามยอดจอง และเช็ครายละเอียดต่างๆ ก่อนออกตั๋วเครื่องบินภายในประเทศ, ซื้อตั๋วรถไฟ, ซื้อตั๋วรถโดยสาร และจองห้องพัก เพื่อประโยชน์ของลูกค้า

เงื่อนไขการยกเลิก

- ยกเลิกก่อนการเดินทาง 31 วัน / คืนค่าใช้จ่ายทั้งหมด หรือเก็บค่าใช้จ่ายบางส่วนที่เกิดขึ้นจริง ยกเว้นเดินทางวันหยุดนักขัตฤกษ์ ยกเลิกก่อนการเดินทาง 45 วัน / คืนค่าใช้จ่ายทั้งหมด หรือเก็บค่าใช้จ่ายบางส่วนที่เกิดขึ้นจริง
- ยกเลิกก่อนการเดินทาง 16-30 วัน / เก็บค่าใช้จ่าย 5,000-10,000 บาท หรือค่าใช้จ่ายที่เกิดขึ้นจริง
- ยกเลิกก่อนการเดินทาง 1-15 วัน / เก็บค่าบริการทั้งหมด 100%
- กรณียกเลิกหลังจากวางเงินมัดจำ บริษัทฯ จะคิดค่าใช้จ่ายที่เกิดขึ้นจริง ณ วันนั้น ที่ไม่สามารถคืนเงินได้ ตัวอย่างเช่น ค่าตั๋วเครื่องบิน, ค่าวีซ่า, ค่ามัดจำห้องพัก เป็นต้น
- กรณียกเลิกหลังจากจ่ายเงินเต็มจำนวน บริษัทฯ ขอสงวนสิทธิ์ไม่มีการคืนเงินทั้งหมดในทุกกรณี
- กรณีเจ็บป่วยจนไม่สามารถเดินทางได้ ต้องมีใบรับรองแพทย์จากโรงพยาบาล บริษัทฯ จะทำเรื่องยื่นเอกสารไปยังสายการบิน โรงแรม และในทุกๆ การให้บริการ เพื่อให้พิจารณาอีกครั้ง ทั้งนี้อาจจะต้องใช้ระยะเวลาในการดำเนินการ ซึ่งไม่สามารถแจ้งได้ว่าสามารถคืนเงินได้ทั้งหมดหรือบางส่วน หรือไม่ได้เลย เพราะขึ้นอยู่กับการพิจารณาและตัดสินใจของสายการบิน โรงแรม และในทุกๆ บริการอื่นๆ เป็นสำคัญ

หมายเหตุ และเงื่อนไขการให้บริการ

1. บริษัทฯ ขอสงวนสิทธิ์ที่จะเปลี่ยนแปลงรายละเอียดบางประการในทัวร์นี้ เมื่อเกิดเหตุจำเป็นสุดวิสัยจนไม่อาจแก้ไขได้ และจะไม่รับผิดชอบใดๆ ในกรณีที่สูญหาย สูญเสียหรือได้รับบาดเจ็บที่นอกเหนือความรับผิดชอบอันเกิดจากเหตุสุดวิสัยบางประการ เช่น การนัดหยุดงาน ภัยธรรมชาติ การจลาจลต่างๆ ความล่าช้าและเปลี่ยนแปลงของสายการบิน เป็นต้น
2. เนื่องจากสภาวะน้ำมันโลกที่มีการปรับราคาสูงขึ้น ทำให้สายการบินอาจมีการปรับราคาภาษีน้ำมันขึ้นในอนาคต ทางบริษัทฯ ขอสงวนสิทธิ์เก็บค่าภาษีน้ำมันเพิ่มตามความเป็นจริง เพราะทางบริษัทยังไม่ได้รวมภาษีน้ำมันใหม่ที่อาจจะเกิดขึ้น
3. อัตราค่าบริการนี้คำนวณจากอัตราแลกเปลี่ยนเงินตราต่างประเทศ ณ วันที่ทางบริษัทเสนอราคา ดังนั้นทางบริษัทขอสงวนสิทธิ์ในการปรับราคาค่าบริการเพิ่มขึ้น ในกรณีที่มีการเปลี่ยนแปลงอัตราแลกเปลี่ยนเงินตราต่างประเทศ ค่าตั๋วเครื่องบิน ค่าภาษีน้ำมัน ค่าภาษีสนามบิน ค่าประกันภัยสายการบิน การเปลี่ยนแปลงเที่ยวบิน ฯลฯ ที่ทำให้ต้นทุนสูงขึ้น
4. เนื่องจากรายการทัวร์นี้เป็นแบบเหมาจ่ายเบ็ดเสร็จ หากท่านสละสิทธิ์การใช้บริการใดๆ ตามรายการ หรือถูกปฏิเสธการเข้าประเทศไม่ว่าในกรณีใดก็ตาม ทางบริษัทฯ ขอสงวนสิทธิ์ไม่คืนเงินในทุกกรณี
5. บริษัทฯ มีสิทธิ์ที่จะเปลี่ยนแปลงหรือสับเปลี่ยนรายการได้ตามความเหมาะสม และบริษัทขอสงวนสิทธิ์ที่จะเลื่อนการเดินทางในกรณีที่มีผู้ร่วมคณะไม่ถึงจำนวนที่กำหนด
6. การไม่รับประทานอาหารบางมื้อไม่เที่ยวตามรายการ ไม่สามารถขอหักใช้จ่ายคืนได้ เพราะการชำระค่าทัวร์เป็นไปในลักษณะเหมาจ่าย
7. การเดินทางเป็นหมู่คณะ ตั๋วเครื่องบินชั้นประหยัด ผู้โดยสารจะต้องเดินทางไป-กลับพร้อมกันเท่านั้น และการจัดที่นั่งบนเครื่องบินของตั๋วกรุ๊ปเป็นไปโดยสายการบินเป็นผู้กำหนด ซึ่งทางบริษัทฯ ไม่สามารถเข้าไปจัดการและแทรกแซงได้ แต่จะพยายามจัดให้แต่ละกลุ่มนั่งใกล้กันให้ได้มากที่สุดเท่าที่จะทำได้
8. ทางบริษัทฯ ขอสงวนสิทธิ์ในการปรับเปลี่ยนชนิดของห้องพัก ในกรณีที่โรงแรมไม่มีหรือเต็ม เช่น หากต้องการห้องพักแบบ Double Bed 2 ท่าน 1 ห้อง ซึ่งโรงแรมไม่มีหรือเต็ม ทางบริษัทขอปรับเป็นห้อง Twin Bed กรณีพักแบบ Triple Room 3 ท่าน 1 ห้อง ท่านที่ 3 อาจเป็นเสริมเตียง หรือ Sofa Bed และห้องพักอาจจะไม่ติดกัน หรืออาจอยู่คนละชั้น ทั้งนี้ขึ้นอยู่กับรูปแบบการจัดห้องพักของโรงแรมนั้นๆ

9. ทางบริษัทฯ ขอสงวนสิทธิ์ในการไม่รับผิดชอบใดๆ ทั้งสิ้น อันเกิดจากสภาพหนังสือเดินทางของท่านชำรุด เช่น เปียกน้ำ ขาดไปหน้าใดหน้าหนึ่ง มีหน้าใดหน้าหนึ่งหายไป มีกระดาษหน้าใดหน้าหนึ่งหลุดออกมา มีรอยแยกระหว่างสันของเล่มหนังสือเดินทาง มีการขีดเขียนแก้ไข ไม่ว่ากรณีใดๆ ทั้งสิ้น ทางสายการบิน และเจ้าหน้าที่ด่านตรวจคนเข้าเมือง มีสิทธิ์ไม่อนุญาตให้ท่านเดินทางต่อไปได้ ซึ่งขึ้นอยู่ดุลยพินิจของเจ้าหน้าที่ รวมไปถึงการใช้หนังสือเดินทางทูตหรือหนังสือเดินทางข้าราชการ ผู้เดินทางจะต้องตรวจสอบเงื่อนไขการเข้าเมืองปลายทางให้เรียบร้อยก่อนการเดินทาง
10. สำหรับผู้เดินทางที่อายุไม่ถึง 18 ปี และไม่ได้เดินทางกับบิดา มารดา ต้องมีจดหมายยินยอมให้บุตรเดินทางไปต่างประเทศจากบิดาหรือมารดาแนบมาด้วย
11. เงื่อนไขการเข้าหรือออกประเทศไทยและประเทศปลายทาง อาจมีการเปลี่ยนแปลงทั้งนี้ขึ้นอยู่กับมาตราการณ์ของภาครัฐทั้ง 2 ประเทศ บริษัทฯ ขอสงวนสิทธิ์ในการเปลี่ยนแปลงหรือเรียกเก็บค่าใช้จ่ายเพิ่ม กรณีมีคำสั่งหรือประกาศเงื่อนไขเพิ่มเติมของทางภาครัฐ
12. เมื่อท่านได้ชำระเงินมัดจำหรือยอดเต็มทั้งหมด ไม่ว่าจะเป็นการชำระผ่านตัวแทนของบริษัทฯ หรือชำระโดยตรงกับทางบริษัทฯ ทางบริษัทฯ ถือว่าท่านรับทราบและยอมรับในเงื่อนไขต่างๆ ทั้งหมด
13. การเก็บค่าทิปไกด์ และคนขับรถ เป็นค่าใช้จ่ายให้กับทางแลนด์ต่างประเทศ ทางบริษัทฯ ถือว่าท่านรับทราบและยอมรับในเงื่อนไขนี้แล้ว