





โคตรเจ๋ง

ฮ่องกง ไหว้พระจัดหนัก







Highlight

- แม่กวนอิมธิพิไลสเบย์
- วัดหวีต้าเซียน
- วัดแม่กบทิบ
- วัดกวนอู
- วัดแม่กวนอิมฮ่องกง
- วัดแชกง
- วัดแม่มีวกร
- วัดปักไต้

นอน O Hotel หรือเทียบเท่า

เริ่มต้น

9,555.-

สอบถามวันเดินทางได้เลย

นางฟ้าพายุ

3 | 2 | CX
วัน | คืน | บิน

HONG KONG



โปรแกรมเดินทาง 3 วัน 2 คืน CATHAY PACIFIC (CX)

📅 2568

🧳 น้ำหนักกระเป๋า 20 Kg
🍴 อาหาร 2 มื้อ

ราคาเริ่ม **9,555** บาท

BKK



HKG

HKG



BKK

ไฟล์ทบิน

เวลาออก

เวลาถึง

CX774

12:05

16:15

CX614

13.05

17.00

ไฟล์ทบิน

เวลาออก

เวลาถึง

CX701

16:05

18:00

CX751

14.30

16.30

วันที่	โปรแกรมทัวร์	เช้า	เที่ยง	เย็น	โรงแรม
1	สนามบิณสูวรรณภูมิ – สนามบินนานาชาติฮ่องกง		✈	×	O Hotel หรือเทียบเท่า ★★★
2	รีพลัสเบย์ – วัดหวังต้าเซียน – วัดแม่ทัพบทิม – วัดกวนอู วัดแม่กวนอิมฮ่องกง – ร้าน D DRAX – ร้านหยก – วัดแชกง	✓	✓	×	O Hotel หรือเทียบเท่า ★★★
3	แม่มังกร – วัดปักไต้ – สนามบิณฮ่องกง – สนามบิณสูวรรณภูมิ	×	×	✈	

DAY 1

สนามบินสุวรรณภูมิ - สนามบินฮ่องกง

📅 (X/X/X)

09.00 น. พร้อมกัน สนามบินสุวรรณภูมิอาคารผู้โดยสารขาออก ชั้น 4 ประตู 9

โดยมีเจ้าหน้าที่บริษัทฯ คอยอำนวยความสะดวกเรื่องบัตรผู้โดยสาร และสัมภาระ โปรดสังเกตป้าย
"นางฟ้าพามู"



12.05 น. บินลัดฟ้าจาก สนามบินสุวรรณภูมิ โดยสายการบิน CATHAY PACIFIC เที่ยวบิน CX774
(มีบริการอาหารและเครื่องดื่มบนเครื่อง)

16.15 น. เดินทางถึง ฮ่องกง สนามบิน Chek Lap Kok (เวลาเร็วกว่าเมืองไทย 1 ชม.)

13.05 น. บินลัดฟ้าจาก สนามบินสุวรรณภูมิ โดยสายการบิน CATHAY PACIFIC เที่ยวบิน CX614
(มีบริการอาหารและเครื่องดื่มบนเครื่อง)

17.00 น. เดินทางถึง ฮ่องกง สนามบิน Chek Lap Kok (เวลาเร็วกว่าเมืองไทย 1 ชม.)



ซึ่งตั้งอยู่บนเกาะลันเตา ฮ่องกง เป็นดินแดนตอนปลายสุดทางตะวันออกเฉียงใต้ของประเทศจีน
ติดกับมณฑลกวางตุ้ง ประกอบด้วย เกาะ ฮ่องกง นิวเทอริทอรีส์ เกาะลูน และเกาะเล็กๆ อีก 235
เกาะ หลังจากผ่านการตรวจคนเข้าเมืองแล้ว

จากนั้นนำท่านเข้าสู่ที่พัก

พักที่ นำท่านเข้าสู่ที่พัก O Hotel หรือเทียบเท่า

DAY 2

รีพลัสเบย์ – วัดหวังต้าเซียน – วัดแม่ทัตทิมา – วัดกวนอู

วัดแม่กวนอิมฮ่องอ้า – ร้าน D DRAX – ร้านหยก – วัดเข่ง

📌 (B/L/X)

เช้า

📌 รับประทานอาหารเช้า ต้มจ้ำ



จากนั้นนำท่านเดินทางสู่ **แม่กวนอิมริมหาดรีพลัสเบย์** วัดแห่งนี้ถูกสร้างขึ้นเพื่อคุ้มครองชาวประมงเวลาออกเรือไปหาปลาในสมัยก่อน บริเวณวัดมีสิ่งศักดิ์สิทธิ์มากมาย ได้แก่ เจ้าแม่กวนอิม ประดิษฐานอยู่ทางด้านซ้ายของวัด ซึ่งผู้คนนิยมเดินทางไปกราบไหว้ขอพรเรื่องการมีบุตร และยังมีพระสังกัจจายที่เชื่อกันว่าสามารถขอเพศของบุตรที่จะมาเกิดได้ โดยหลังจากกราบไหว้แล้วก็ให้ลูกที่ท้องของพระสังกัจจาย ถ้าอยากได้ลูกชายให้ลูบท้องซ้าย อยากได้ลูกสาวให้ลูบท้องขวา ถัดมาคือ เจ้าแม่ทัตทิมาเทพีแห่งท้องทะเล ท่านจะคอยคุ้มครองผู้เดินทางทางเรือ หรือผู้ที่เดินทางไปไหนมาไหนท่านจะคอยคุ้มครองให้ปลอดภัย และมีโชคลาภ ถัดจากบริเวณที่กราบไหว้ขอพร ก็จะมีศาลาแปดเหลี่ยมริมน้ำ และสะพานเล็กๆ ที่ชื่อว่าสะพานต่ออายุ ซึ่งเชื่อกันว่าหากเดินข้ามสะพานแห่งนี้ 1 ครั้ง ก็จะมีอายุยืนขึ้น 3 ปี



จากนั้นนำท่านเดินทางสู่ **วัดหวังต้าเซียน** ตั้งอยู่ใจกลางเมือง โดดเด่นด้วยสถาปัตยกรรมแบบเซินทิงดงาม ซึ่งวัดแห่งนี้เป็นที่ประดิษฐานของเทพเจ้าจีนหลายองค์อย่างเทพเจ้าหลักของวัดคือ เทพหวังต้าเซียน เทพเจ้าตามความเชื่อชาวจีน เดิมท่านชื่อ หว่องซ้อเผ่ง" ท่านจะดลบันดาลพรเกี่ยวกับสุขภาพ ให้สุขภาพแข็งแรง ปราศจากโรคภัยไข้เจ็บ แต่เป้าหมายของคนโสดอยากมีคู่ ต้องเดินมาข้างๆ ซึ่งจะมีศาลากลางแจ้งของ เทพเจ้าด้ายแดงหรือ

เทพเจ้ายุคโหลว รูปปั้นสีทองมีเสี้ยวพระจันทร์อยู่ด้านหลังประทับอยู่ ซึ่งชาวจีนต้องมาขอพรความรักกันที่นี่ โดยการขอพรกับเทพเจ้า จากนั้นนำท่านชม **วัดเจ้าแม่ทับทิม Tin Hau Temple at Yau Ma Tei** ที่ Yau Ma Tei Station ถือเป็น วัดเจ้าแม่ ทับทิมแห่งนี้ถือเป็นวัดเก่าแก่และมีความสำคัญแห่งหนึ่งของฮ่องกง สังเกตได้ว่าพื้นที่ของประเทศจีนซึ่งมี ดินแดนติดทะเลจะมีก รามของค้เจ้า แม่ทับทิม ซึ่งเชื่อกันว่าท่านจะช่วย ค้มครองให้รอดพ้นภัยพิบัติทางทะเล ช่วยให้การเดินทางราบรื่น บัดเป่า ความช่วยร้ยย เดินทางปลอดภัย



จากนั้นนำท่านสู่ **วัดกวนอู (Guan Yu Temple)** *ขอพรให้ชนะชัยทุกสิ่ง* สัญลักษณ์ของความซื่อสัตย์ ความกตัญญู ความจงรักภักดี ความกล้าหาญโชคลาภ บารมี ท่านเปรียบเสมือนตัวแทนของความเข้มแข็งเด็ดเดี่ยวของอาจไม่ครั้นคร้ามต่อศัตรู ท่านเป็นคนจิตใจมั่นคงตั้งขุนเขา มีสติปัญญาเฉลียวฉลาด ไม่เคยประมาท การขอพรท่านก็หมายถึงขอให้ท่านช่วยอุดช่องว่างไม่ให้เพลี่ยง พล้แก่ฝ่ายตรงข้ามให้เกิดความสมบูรณ์ด้วยบริวารที่ดี

นำท่านเข้าสู่ไหว้ขอพร ขอเงิน **วัดแม่กวนอิมฮ่องกง** วัดเก่าแก่ของฮ่องกงสร้างตั้งแต่ปี ค.ศ. 1873 เป็นวัดขนาดเล็กที่มีชาวฮ่องกงศรัทธาแน่นถือกันเป็นอย่างมาก วัดแห่งนี้เป็นที่ประดิษฐาน **องค์เจ้าแม่กวนอิมฮ่องฮ่า** ที่มีชื่อเสียงเรื่องการให้กู้ยืมเงิน เชื่อกันว่าท่านช่วยพลิกฟื้นเศรษฐกิจของชาวฮ่องกง ผู้คนจึงนิยมมาเยี่ยมเงินทำธุรกิจจนสำเร็จร่ำรวย รุ่งเรือง โดยให้ท่านอธิษฐานขอพรต่อหน้าเจ้าแม่กวนอิมฮ่องฮ่า พร้อมกับระบุวันเวลาในการขอพรด้วย จากนั้นนำธูปตามฐานะและศรัทธาที่เราจะนำเป็นสื่อในการขอพร เขียนจำนวนเงินที่ต้องการลงไปด้วย ใส่สกุลเงินยิ่งดีใหญ่ แล้วนำเงินใส่ในซองแดง ควรเตรียมซองแดงไปเอง นำซองแดงไปวนรอบกระถางธูป วนขวาจำนวน 3 ครั้ง แล้วเก็บซองแดงในกระเป๋าสตางค์ เป็นเงินขวัญถุง ถ้าประสบความสำเร็จตามที่มุ่งหวังให้นำเงินในซองแดงทำบุญหยอดตู้ที่วัดแห่งนี้ในโอกาสต่อไป วิธีไหว้ให้ปัง ให้ได้โชคลาภเงินทองต้องไปกับเราเท่านั้น



กลางวัน

🌞 รับประทานอาหารกลางวัน

นำท่านชม **งานของขวัญ D DRAX** โรงงานที่ขึ้นชื่อในการผลิตกังหันนาโซค องค์กังหันทุกองค์ถูกวางและออกแบบตามหลักฮวงจุ้ยโดยซินแซของฮ่องกง ผ่านพิธีจากวัดแชกงหมิว โดยได้ซื้อ ที่ทำพิธีผ่านไฟ ปลุกเสกให้ทุกองค์ เพื่อในทุกลูก ที่นำมาสวมใส่เสริมความเฮง ความรวย มีสิ่งดีๆเข้ามาในชีวิต เสริมฮวงจุ้ย ตัวใบพัดกังหันหมุนได้รอบทิศทาง หมุนไปตามการเคลื่อนไหวของร่างกาย ด้วยความเชื่อที่ว่า กังหันช่วยหมุนชีวิตพลิกผัน จากร้ายกลายเป็นดี จะช่วย "ดึงดูดนำพาสิ่งดีๆเข้ามาในชีวิต ปิดเป้าสิ่งไม่ดีพัดออกไป" พาชีวิตราบรื่นเจริญก้าวหน้า ทั้งหน้าที่การงาน โชคลาภ เงินทองวิ่งเข้าหา ทรัพย์สินเหมือนกังหันที่ลู่ลม

นำท่านชม **ร้านหยก** ชมความงามปิยะะที่เชื่อกันว่า ใครมีไว้บูชา เงินทองจะไหลมาไม่ขาดสาย และมีจำหน่ายยาสมุนไพรบำรุงต่างๆ

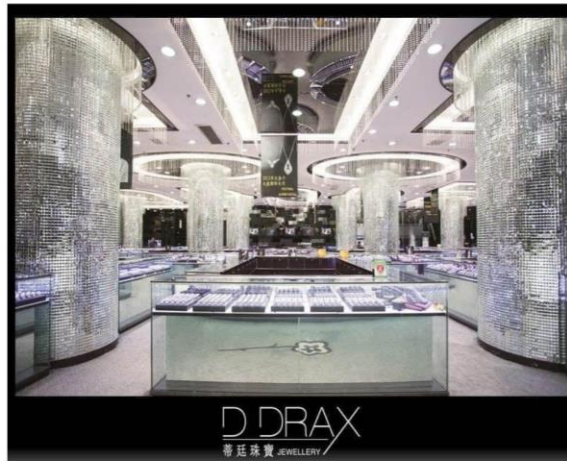

จากนั้นนำท่านเดินทางสู่ **วัดแชกง** วัดที่ชาวฮ่องกงให้ความเลื่อมใสศรัทธามาเนิ่นนานสร้างขึ้นเพื่อระลึกถึงตำนานนักรบแห่งราชวงศ์ซ่ง **เทพเจ้าแชกง** แม่ทัพปราบศึกที่กล้าหาญ ในกองทัพของท่านยามที่ออกรบเพื่อดำเนินเข้าสู่ศึกศัตรูทุกทิศทางทุกๆครั้งท่านจะใช้สัญลักษณ์รูปกังหัน 4 ใบพัด ติดไว้ด้านหลังนำขบวนในกองทัพของท่าน ซึ่งท่านมีความเชื่อว่าเมื่อพกพาสัญลักษณ์รูปกังหันนี้ไปณที่ใดๆ กังหันนี้จะช่วยเสริมสิริมงคลนำพาแต่ความโชคดีมีอำนาจเข้มแข็งเสริมกำลังใจให้แก่กองทัพของท่านชื่อเสียงในการนำทัพสู้ศึกของท่านจึงเป็นตำนานมาจนทุกวันนี้



เย็น **❶ อิศระอาหารเย็น --- สามารถให้ไกด์ หรือ หัวหน้าทัวร์แนะนำร้านให้ได้**

พักที่ **นำท่านเข้าสู่ที่พัก O Hotel หรือเทียบเท่า**

DAY 3

วัดแม่มังกร - วัดปากไต่ - สนามบินฮ่องกง - สนามบินสุวรรณภูมิ ๒๐ (X/X/X)

เช้า อิสระอาหารตามอัธยาศัยสามารถให้ไกด์ หรือ หัวหน้าทัวร์แนะนำให้ได้

จากนั้นนำท่านเดินทางสู่ **วัดเจ้าแม่มังกร Lung Mo (มารดาแห่งมังกร)** พบได้บนเกาะ Peng Chau เชื่อกันว่าจะนำโชคดีมาให้ผู้ที่ได้สัมผัสเพียงนี้ และเชื่อกันว่าสามารถเสริมดวงแก้ปี่ขง หนุนดวงชะตา ให้ตลอดปีมีแต่ความสุขและโชคดี

จากนั้นนำท่านชม **วัดปากไต่** เป็นวัดเล็กๆ ที่มีความหมายกับชาวบ้านในฮ่องกงโดยแรกเริ่มสร้างขึ้นตั้งแต่ปี ค.ศ.1876 แต่ชาวบ้านเรียกร้องให้สร้างใหม่จนสุดท้ายในปี ค.ศ.1929 ก็ได้สร้างขึ้นตามที่ตั้งในปัจจุบันซึ่งไม่ไกลจากเดิม วัดนี้บูชาเทพเจ้าปากไต่ในลัทธิเต๋า เทพเจ้านักรบผู้ปราบหมู่มารลงได้ ฮ่องกงจึงศรัทธา เพื่อให้มีอำนาจบารมี



กลางวัน - เย็น อิสระอาหารตามอัธยาศัยสามารถให้ไกด์ หรือ หัวหน้าทัวร์แนะนำให้ได้

สมควรแก่เวลานำท่านเดินทางสู่สนามบินฮ่องกง Chek Lap Kok

- CX701 - 16.05 น. บินลัดฟ้ากลับสู่กรุงเทพฯ โดย **สายการบิน CATHAY PACIFIC (CX)**
- CX751 - 14.30 น. **(มีบริการอาหารว่างและเครื่องดื่มบนเครื่อง)**
- CX701 - 18.00 น. เดินทางถึง **กรุงเทพฯ สนามบินสุวรรณภูมิ** โดยสวัสดิภาพพร้อมกับความประทับใจไปนานแสน
- CX751 - 16.30 น. นาน

.....
อัตราค่าบริการ

ฮ่องกงโคตรจุก 3 วัน 2 คืน		
วันเดินทาง	ผู้ใหญ่	พักเดี่ยว
12 – 14 ก.ย. 68 CX774-CX701	9,555 .-	5,000 .-
14 – 16 ก.ย.68 CX774-CX701	10,555 .-	5,000 .-
16 – 18 ก.ย.68 CX774-CX701	10,555 .-	5,000 .-
19 – 21 ก.ย.68 CX774-CX701	9,555 .-	5,000 .-
21 – 23 ก.ย.68 CX774-CX701	10,555 .-	5,000 .-
28 – 30 ก.ย.68 CX614-CX701	10,555 .-	5,000 .-
12 – 14 ต.ค.68 CX774-CX701	10,555 .-	5,000 .-
14 – 16 ต.ค.68 CX774-CX701	10,555 .-	5,000 .-
16 – 18 ต.ค. 68 CX774-CX701	10,555 .-	5,000 .-
19 – 21 ต.ค. 68 CX774-CX701	10,555 .-	5,000 .-
21 – 23 ต.ค.68 CX774-CX701	10,555 .-	5,000 .-
04 – 06 พ.ย.68 CX614-CX751	10,555 .-	5,000 .-
06 – 08 พ.ย.68 CX614-CX751	10,555 .-	5,000 .-
09 – 11 พ.ย.68 CX614-CX751	10,555 .-	5,000 .-
11 – 13 พ.ย.68 CX614-CX751	10,555 .-	5,000 .-

13 – 15 พ.ย.68 CX614-CX751	10,555 .-	5,000 .-
16 – 18 พ.ย.68 CX614-CX751	10,555 .-	5,000 .-
18 – 20 พ.ย.68 CX614-CX751	10,555 .-	5,000 .-
20 – 22 พ.ย.68 CX614-CX751	10,555 .-	5,000 .-
23 – 25 พ.ย.68 CX614-CX751	10,555 .-	5,000 .-
25 – 27 พ.ย.68 CX614-CX751	10,555 .-	5,000 .-
27 – 29 พ.ย.68 CX614-CX751	10,555 .-	5,000 .-
04 – 06 ธ.ค. 68 CX614-CX751	10,555 .-	5,000 .-
14 – 16 ธ.ค.68 CX614-CX751	10,555 .-	5,000 .-

ไม่มีราคาเด็ก

อัตราค่าบริการนี้รวม

- ☒ ค่าตัวเครื่องบินไป-กลับ CATHAY PACIFIC (CX)
- ☒ ค่าโรงแรมที่พัก 2 คืน (ห้องพักรักษา 2 ท่าน)
- ☒ ค่าภาษีสนามบินกรุงเทพ-ฮ่องกง-กรุงเทพ
- ☒ ค่าอาหาร ตามที่ระบุในรายการ
- ☒ ค่ารถรับส่งตามสถานที่ท่องเที่ยวที่ระบุตามรายการ
- ☒ ค่าเข้าชมสถานที่ต่างๆ ตามรายการ
- ☒ ค่าประกันอุบัติเหตุระหว่างการเดินทาง ท่านละไม่เกิน 1,000,000 บาท (ค่ารักษาพยาบาล 200,000 บาท) ทั้งนี้ย่อมอยู่ในข้อจำกัดที่มีการตกลงไว้กับบริษัทประกันชีวิต
- ☒ ค่าระวางกระเป๋าน้ำหนักไม่เกิน 20 กิโลกรัม

อัตราค่าบริการนี้ไม่รวม

- ☒ ค่าใช้จ่ายส่วนตัว เช่น ค่าโทรศัพท์ ค่าซักผ้า รีดผ้า ค่าอาหาร และเครื่องดื่มสังสรรค์

❌ ค่าธรรมเนียมเดินทางเข้า-ออกของคนต่างด้าว

❌ ค่าภาษีมูลค่าเพิ่ม 7% (กรณีต้องการใบกำกับภาษี) และค่าภาษีบริการหัก ณ ที่จ่าย 3%

❌ ค่าทิปไกด์ท้องถิ่น คนขับรถ ท่านละ 2,000 บาท /ทริป ชำระพร้อมค่าทัวร์

เงื่อนไขการจอง

- 1.มัดจำท่านละ 5,000 บาท ชำระส่วนที่เหลือภายใน 21 วัน ก่อนการเดินทาง
2. ชำระเงินหลังจากที่ได้รับอินวอย ตามกำหนดเวลาที่ระบุ
3. ส่งเอกสารพาสปอร์ต ภายใน 30 วันก่อนการเดินทาง

เงื่อนไขการยกเลิก

- ไม่สามารถยกเลิกได้ทุกกรณี

หมายเหตุ

- บริษัทฯ มีสิทธิ์ที่จะเปลี่ยนแปลงรายละเอียดบางประการในทัวร์นี้ เมื่อเกิดเหตุสุดวิสัยจนไม่อาจแก้ไขได้
- บริษัทฯ ไม่รับผิดชอบค่าเสียหายในเหตุการณ์ที่เกิดจากสายการบิน ภัยธรรมชาติ ปฏิวัติและอื่นๆที่อยู่ นอกเหนือการควบคุมของทางบริษัทฯหรือค่าใช้จ่ายเพิ่มเติมที่เกิดขึ้นทางตรงหรือทางอ้อม เช่น การเจ็บป่วย, การถูกทำร้าย, การสูญหาย, ความล่าช้า หรือจากอุบัติเหตุต่างๆ
- หากท่านถอนตัวก่อนรายการท่องเที่ยวจะสิ้นสุดลง ทางบริษัทฯ จะถือว่าท่านสละสิทธิ์และจะไม่รับผิดชอบค่าบริการที่ท่านได้ชำระไว้แล้วไม่ว่ากรณีใดๆ ทั้งสิ้น
- บริษัทฯ จะไม่รับผิดชอบต่อการห้ามออกนอกประเทศ หรือ ห้ามเข้าประเทศ อันเนื่องมาจากมีสิ่งผิดกฎหมาย หรือเอกสารเดินทางไม่ถูกต้อง หรือ การถูกปฏิเสธในกรณีอื่นๆ
- รายการนี้เป็นเพียงข้อเสนอที่ต้องได้รับการยืนยันจากบริษัทฯ อีกครั้งหนึ่ง หลังจากได้สำรองที่นั่งบนเครื่อง และโรงแรมที่พักในต่างประเทศเป็นที่เรียบร้อยแล้ว แต่อย่างไรก็ตามรายการนี้อาจเปลี่ยนแปลงได้ตามความเหมาะสม
- ราคานี้คิดตามราคาตัวเครื่องบินในปัจจุบัน หากราคาตัวเครื่องบินปรับสูงขึ้น บริษัทฯ สงวนสิทธิ์ที่จะปรับราคาตัวเครื่องบินตามสถานการณ์ดังกล่าว